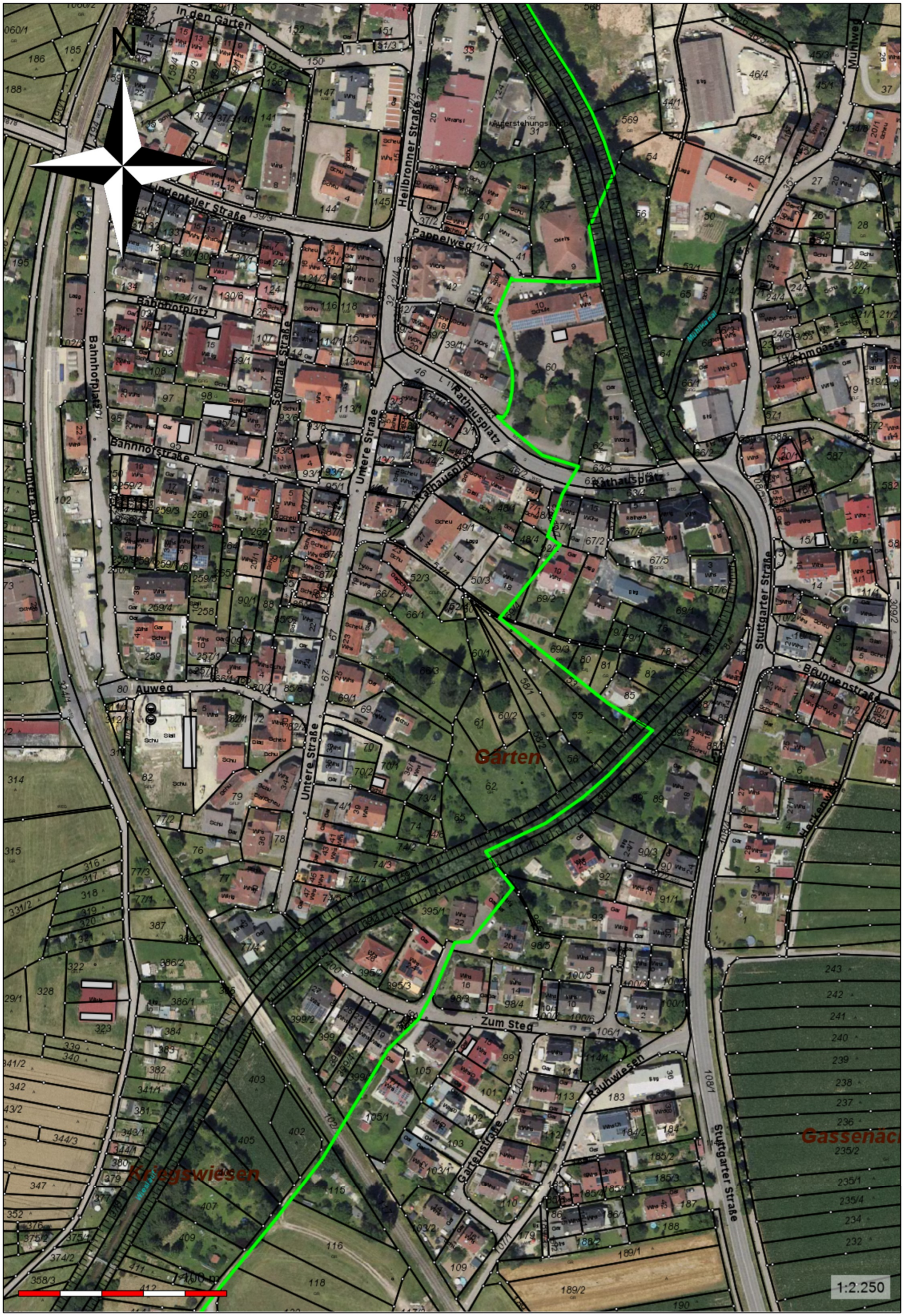
N
In den Gärten
Lindentaler Straße
Heilbronner Straße
Pappelweg
Bahnhofplatz
Bahnhofstraße
Schmale Straße
Untere Straße
Rathausplatz
Auweg
Garten
Zum Steg
Rauhwiesen
Gartenstraße
Stuttgarter Straße
Brunnenstraße
Muhlweg
Lehmgasse
Kriegswiesen
Gassenäc
1:2.250