

Gemeinde Rudersberg
Rems-Murr-Kreis

Vermögenshaushalt Zahlenteil

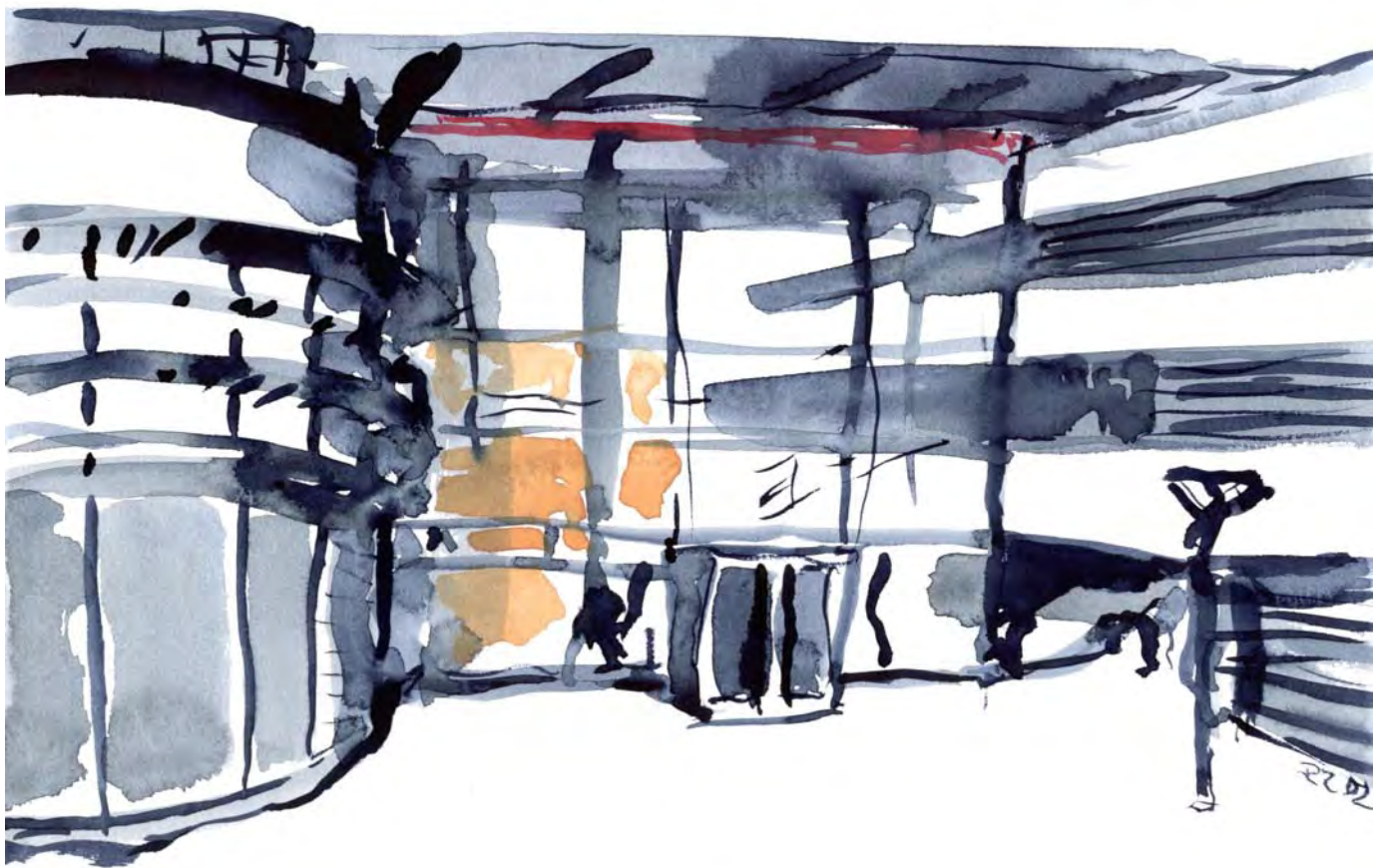

für das Jahr
2016

Sachbuchteil 2
Vermögenshaushalt

Einzelplan 0
Allgemeine Verwaltung

Einzelplan 0 Allgemeine Verwaltung

Unterabschnitt 0200 Hauptverwaltung								
Bezeichnung	Ansatz 2016	Verpflicht. Erm.	Ansatz 2015	Rechnungs- ergebnis 2014	Investitionen/Inv.Förderng.		Zust. Bew. Stelle	Ver- merke
					Gesamt- bedarf	Bisher be- reitetgestellt		

I 02000001 Haupt- und Personalamt

E I N N A H M E N									
3270	Tilgung Arbeitgeberdarlehen	1.400	0	1.700	8.033,57	0	0	A 0200 A 0200	
EINNAHMEN I 02000001		1.400	0	1.700	8.033,57	0	0		

A U S G A B E N									
9270	Gewährung v. Arbeitgeberdarlehen	0	0	0	19.800,00	0	0	A 0200 A 0200	
AUSGABEN I 02000001		0	0	0	19.800,00	0	0		

Summe	Gesamteinnahmen	1.400	0	1.700	8.033,57	0	0		
UA 0200	Gesamtausgaben	0	0	0	19.800,00	0	0		
	Saldo	1.400	0	1.700	-11.766,43	0	0		

Erläuterungen

I 02000001 3270 Die in Vorjahren gewährten Arbeitgeberdarlehen incl. Darlehenszusagen belaufen sich zum 01.01.2016 auf rd. 35.828 EUR. Die jährlichen Tilgungsleistungen betragen rd. 1.400 EUR ggf. zzgl. außerordentliche Tilgungen, wenn Mitarbeiter ausscheiden.

Einzelplan 0 Allgemeine Verwaltung

Unterabschnitt 0600 Einrichtungen für die gesamte Verwaltung								
Bezeichnung	Ansatz 2016	Verpflicht. Erm.	Ansatz 2015	Rechnungs- ergebnis 2014	Investitionen/Inv.Förderng.		Zust. Bew. Stelle	Ver- merke
					Gesamt- bedarf	Bisher be- reitgestellt		

I 06000001 Größere Anschaffungen

A U S G A B E N									
9350	Erwerb v. bew. Sachen des Anlagevermögens	47.000	0	15.000	39.943,58	0	0	A 0100 A 0100	G: K 2002
AUSGABEN I 06000001		47.000	0	15.000	39.943,58	0	0		

Summe	Gesamteinnahmen	0	0	0	0,00	0	0		
UA 0600	Gesamtausgaben	47.000	0	15.000	39.943,58	0	0		
	Saldo	-47.000	0	-15.000	-39.943,58	0	0		

Erläuterungen

I 06000001 9350	Neuer Server	34.000,-
	Ersatz von PCs und Drucker für neue Mitarbeiter	6.000,-
	Software / Lizenzen	5.000,-
	Querrollenschrank-System Akten Hauptamt	2.000,-

Einzelplan 0 Allgemeine Verwaltung

Saldo Abschnitt/Einzelplan Bezeichnung	Ansatz 2016	Verpflicht. Erm.	Ansatz 2015	Rechnungs- ergebnis 2014	Investitionen/Inv.Förderng		
					Gesamt- bedarf	Bisher be- reitgestellt	
02 Hauptverwaltung							
Summe Einnahmen	1.400	0	1.700	8.033,57	0	0	
Summe Ausgaben	0	0	0	19.800,00	0	0	
Saldo	1.400	0	1.700	-11.766,43	0	0	
06 Einrichtungen für die gesamte Verwaltung							
Summe Einnahmen	0	0	0	0,00	0	0	
Summe Ausgaben	47.000	0	15.000	39.943,58	0	0	
Saldo	-47.000	0	-15.000	-39.943,58	0	0	
0 Allgemeine Verwaltung							
Summe Einnahmen	1.400	0	1.700	8.033,57	0	0	
Summe Ausgaben	47.000	0	15.000	59.743,58	0	0	
Saldo	-45.600	0	-13.300	-51.710,01	0	0	

**Einzelplan 1
Öffentliche Sicherheit und
Ordnung**

Einzelplan 1 Öffentliche Sicherheit und Ordnung

Unterabschnitt 1100 Öffentliche Ordnung

Bezeichnung	Ansatz 2016	Verpflicht. Erm.	Ansatz 2015	Rechnungs- ergebnis 2014	Investitionen/Inv.Förderng.		Zust. Bew. Stelle	Ver- merke
					Gesamt- bedarf	Bisher be- reitetgestellt		

I 11000001 Größere Anschaffungen

A U S G A B E N								
9351	Geräte, Maschinen	0	0	0	30.000,00	0	0	A 0100 A 0100
AUSGABEN I 11000001		0	0	0	30.000,00	0	0	

Summe	Gesamteinnahmen	0	0	0	0,00	0	0	
UA 1100	Gesamtausgaben	0	0	0	30.000,00	0	0	
	Saldo	0	0	0	-30.000,00	0	0	

Erläuterungen

I 11000001 9351 2014: Verkehrsleit- u. Orientierungssystem an Ortseingängen, Weiterführung der mit den Ortseingangstafeln begonnenen Beschilderung. Hinweis auf öffentliche Einrichtungen etc. siehe BVU vom 28.07.2015 (Vorlage 902/2015) siehe BVU vom 08.12.2015 (Vorlage 986/2015)

Einzelplan 1 Öffentliche Sicherheit und Ordnung

Unterabschnitt 1300 Feuerschutz								
Bezeichnung	Ansatz 2016	Verpflicht. Erm.	Ansatz 2015	Rechnungs- ergebnis 2014	Investitionen/Inv.Fördern.		Zust. Bew. Stelle	Ver- merke
					Gesamt- bedarf	Bisher be- reitgestellt		

I 13000001 Größere Anschaffungen

E I N N A H M E N									
3450	Veräußerung Aus Beweglichen Sachen	0	0	0	5.800,00	0	0	A 0100 A 0100	
3610	Zuweisungen vom Land	57.300	0	0	38.700,00	0	0	A 0100 A 0100	
E I N N A H M E N I 13000001		57.300	0	0	44.500,00	0	0		

A U S G A B E N									
9351	Geräte, Maschinen	35.000	0	34.000	16.044,87	0	0	A 0100 A 0100	
9352	BOS-Funk	40.000	0	40.000	1.401,65	0	0	A 0100 A 0100	
9353	Fahrzeuge	280.000	0	0	133.749,87	0	0	A 0100 A 0100	
9400	Hochbaumaßnahmen	0	0	0	24.778,95	0	0	A 0610 A 0610	
A U S G A B E N I 13000001		355.000	0	74.000	175.975,34	0	0		

Summe	Gesamteinnahmen	57.300	0	0	44.500,00	0	0		
UA 1300	Gesamtausgaben	355.000	0	74.000	175.975,34	0	0		
	Saldo	-297.700	0	-74.000	-131.475,34	0	0		

Erläuterungen

- I 13000001 3610 2 x 38.650 EUR Zuschuss für Fahrzeuge der Abteilungen Steinenberg und Schlechtbach, davon 20.000 EUR in 2017.
- I 13000001 9351 siehe VA vom 13.10.2015
- I 13000001 9352 Neuverplanung der Mittel für BOS-Funk.
- I 13000001 9353 2 x 140.000 EUR für die neuen Fahrzeuge der Abteilungen Steinenberg und Schlechtbach (TSF Wasser).
- I 13000001 9400 2014: Planungsmittel für Heizungserneuerung sowie Umkleide- und Sozialbereich.
HH-Rest nach 2016.

Einzelplan 1 Öffentliche Sicherheit und Ordnung

Saldo Abschnitt/Einzelplan Bezeichnung	Ansatz 2016	Verpflicht. Erm.	Ansatz 2015	Rechnungs- ergebnis 2014	Investitionen/Inv.Förderng	
					Gesamt- bedarf	Bisher be- reitetgestellt

11 Öffentliche Ordnung						
Summe Einnahmen	0	0	0	0,00	0	0
Summe Ausgaben	0	0	0	30.000,00	0	0
Saldo	0	0	0	-30.000,00	0	0

13 Feuerschutz						
Summe Einnahmen	57.300	0	0	44.500,00	0	0
Summe Ausgaben	355.000	0	74.000	175.975,34	0	0
Saldo	-297.700	0	-74.000	-131.475,34	0	0

1 Öffentliche Sicherheit und Ordnung						
Summe Einnahmen	57.300	0	0	44.500,00	0	0
Summe Ausgaben	355.000	0	74.000	205.975,34	0	0
Saldo	-297.700	0	-74.000	-161.475,34	0	0

Einzelplan 2 Schulen

Einzelplan 2 Schulen

Unterabschnitt 2111 Grundschule Steinberg								
Bezeichnung	Ansatz 2016	Verpflicht. Erm.	Ansatz 2015	Rechnungs- ergebnis 2014	Investitionen/Inv.Fördermg.		Zust. Bew. Stelle	Ver- merke
					Gesamt- bedarf	Bisher be- reitetgestellt		

I 21110001 Größere Anschaffungen

A U S G A B E N								
9352	Ausstattung, Einrichtung	4.500	0	1.600	4.500,00	0	0	A 0210 A 0210
9600	Sonstige Baumassnahmen	0	0	0	0,00	0	0	A 0610 A 0610
AUSGABEN I 21110001		4.500	0	1.600	4.500,00	0	0	

Summe	Gesamteinnahmen	0	0	0	0,00	0	0	
UA 2111	Gesamtausgaben	4.500	0	1.600	4.500,00	0	0	
	Saldo	-4.500	0	-1.600	-4.500,00	0	0	

Erläuterungen

I 21110001 9352 siehe Schulbeirat vom 06.10.2015.
nachrichtlich: 2015 wurden 2.900 EUR von den "üblichen"
4.500 EUR in den VerwHH umgeschichtet.

Einzelplan 2 Schulen

Unterabschnitt 2112 Grundschule Schlechtbach

Bezeichnung	Ansatz 2016	Verpflicht. Erm.	Ansatz 2015	Rechnungs- ergebnis 2014	Investitionen/Inv.Förderng.		Zust. Bew. Stelle	Ver- merke
					Gesamt- bedarf	Bisher be- reitgestellt		

I 21120001 Größere Anschaffungen

A U S G A B E N								
9352	Ausstattung, Einrichtung	4.500	0	12.500	4.491,12	0	0	A 0220 A 0220 U: K 2001
9600	Sonstige Baumassnahmen	48.000	0	0	0,00	0	0	A 0610 A 0610
AUSGABEN I 21120001		52.500	0	12.500	4.491,12	0	0	

Summe	Gesamteinnahmen	0	0	0	0,00	0	0	
UA 2112	Gesamtausgaben	52.500	0	12.500	4.491,12	0	0	
	Saldo	-52.500	0	-12.500	-4.491,12	0	0	

Erläuterungen

I 21120001 9352 siehe Schulbeirat vom 06.10.2015.
nachrichtlich: 2015 wurden weitere 5.000 EUR für "Klassen-
zimmer im Freien" sowie 3.000 EUR für eine Rutsche zur Ver-
fügung gestellt zusätzlich zu den "üblichen" 4.500 EUR
(Zshg 50jähriges Jubiläum).

I 21120001 9600 Sanierung der WC-Anlagen

Einzelplan 2 Schulen

Unterabschnitt 2250 Schulverbund mit Grund-, Haupt-, Real- und Werkrealschulen								
Bezeichnung	Ansatz 2016	Verpflicht. Erm.	Ansatz 2015	Rechnungsergebnis 2014	Investitionen/Inv.Fördermg.		Zust. Bew. Stelle	Vermerke
					Gesamtbedarf	Bisher bereitgestellt		

I 22500001 Größere Anschaffungen

E I N N A H M E N								
3600	Zuw.u.Zusch.f.Inv.u. -Fömaßn. -Bund-	31.250	0	0	0,00	0	0	A 0600 A 0600
3610	Zuw.u.Zusch.f.Inv.u. -Fömaßn. -Land-	0	0	0	0,00	0	0	A 0100 A 0100
EINNAHMEN I 22500001		31.250	0	0	0,00	0	0	

A U S G A B E N								
9350	Erwerb v. Bew.sachen des Anlagevermögens __	1.500	0	0	4.296,06	0	0	A 0100 A 0100
9351	Geräte, Maschinen __	34.700	0	40.500	38.646,81	0	0	A 0250 A 0250
9352	Medienausstattung	21.800	0	22.900	19.025,52	0	0	A 0250 A 0250
9400	Hochbaumassnahmen __	36.500	0	0	0,00	0	0	A 0610 A 0610
9600	Sonstige Baumassnahmen	31.250	0	135.000	94.138,97	0	0	A 0610 A 0610
AUSGABEN I 22500001		125.750	0	198.400	156.107,36	0	0	

I 22500008 Heizzentrale

A U S G A B E N								
9600	Sonstige Baumassnahmen __	30.000	0	30.000	0,00	0	0	A 0610 A 0610
AUSGABEN I 22500008		30.000	0	30.000	0,00	0	0	

I 22500009 Schulverband Vorderweißbuch

E I N N A H M E N								
3300	Veräuß.v.Beteiligg. u.Kapitalrückflüsse	0	0	69.400	0,00	0	0	A 0200 A 0200
EINNAHMEN I 22500009		0	0	69.400	0,00	0	0	

Summe	Gesamteinnahmen	31.250	0	69.400	0,00	0	0	
UA 2250	Gesamtausgaben	155.750	0	228.400	156.107,36	0	0	
	Saldo	-124.500	0	-159.000	-156.107,36	0	0	

Erläuterungen

- I 22500001 3600 Bewilligungsbescheid für Erneuerung Beleuchtung liegt vor, siehe Ausgabe bei 2.2250.9600-0001
- I 22500001 9350 Beschaffung von 2 Wassersaugern für Reinigungskräfte und Hausmeister.
- I 22500001 9351 sowie 9352: siehe Schulbeirat vom 06.10.2015 abzügl. 5.000,-
- I 22500001 9400 36.500 EUR Sanierung Mädchen-WC im Gebäude 3
- I 22500001 9600 HH-Rest für Klassenzimmer-Beleuchtung zzgl. 31.250 EUR, insg. 105.000 EUR.
- I 22500008 9600 Verzicht auf HH-Rest-Bildung und Neuveranschlagung der Planungsmittel für die Heizungserneuerung am Schulzentrum.
- I 22500009 3300 2015: einmalige Erlöse aus Auflösung des Vermögens des Schulzweckverbands Vorderweißbuch

Einzelplan 2 Schulen

Unterabschnitt 2700 Förderschulen								
Bezeichnung	Ansatz 2016	Verpflicht. Erm.	Ansatz 2015	Rechnungs- ergebnis 2014	Investitionen/Inv.Förderng.		Zust. Bew. Stelle	Ver- merke
					Gesamt- bedarf	Bisher be- reitgestellt		

I 27000001 Größere Anschaffungen

A U S G A B E N									
9350	Erwerb v. beweglichen Sachen des Anlagevermögens	3.200	0	3.200	3.146,50	0	0	A 0270 A 0270	
9352	Medienausstattung	2.400	0	2.400	3.328,91	0	0	A 0270 A 0270	
AUSGABEN I 27000001		5.600	0	5.600	6.475,41	0	0		

Summe	Gesamteinnahmen	0	0	0	0,00	0	0		
UA 2700	Gesamtausgaben	5.600	0	5.600	6.475,41	0	0		
	Saldo	-5.600	0	-5.600	-6.475,41	0	0		

Erläuterungen

I 27000001 9350 sowie 9352: siehe Schulbeirat vom 06.10.2015.

Einzelplan 2 Schulen

Unterabschnitt 2820 Halle am Schulzentrum Rudersb.								
Bezeichnung	Ansatz 2016	Verpflicht. Erm.	Ansatz 2015	Rechnungs- ergebnis 2014	Investitionen/Inv.Förderng.		Zust. Bew. Stelle	Ver- merke
					Gesamt- bedarf	Bisher be- reitgestellt		

I 28200001 Halle am Schulzentrum Rudersb.

A U S G A B E N								
9400	Hochbaumassnahmen	0	0	0	-80.000,00	0	0	A 0510 A 0510
	AUSGABEN I 28200001	0	0	0	-80.000,00	0	0	

Summe	Gesamteinnahmen	0	0	0	0,00	0	0	
UA 2820	Gesamtausgaben	0	0	0	-80.000,00	0	0	
	Saldo	0	0	0	80.000,00	0	0	

Einzelplan 2 Schulen

Saldo Abschnitt/Einzelplan Bezeichnung	Ansatz 2016	Verpflicht. Erm.	Ansatz 2015	Rechnungs- ergebnis 2014	Investitionen/Inv.Förderng	
					Gesamt- bedarf	Bisher be- reitgestellt
21 Grund- und Hauptschulen sowie Grundschulförderklassen						
Summe Einnahmen	0	0	0	0,00	0	0
Summe Ausgaben	57.000	0	14.100	8.991,12	0	0
Saldo	-57.000	0	-14.100	-8.991,12	0	0
22 Schulverbund mit Grund-, Haupt-, Real- und Werkrealschulen						
Summe Einnahmen	31.250	0	69.400	0,00	0	0
Summe Ausgaben	155.750	0	228.400	156.107,36	0	0
Saldo	-124.500	0	-159.000	-156.107,36	0	0
27 Sonderschulen/Förderschulen und Sonderschulkindergärten						
Summe Einnahmen	0	0	0	0,00	0	0
Summe Ausgaben	5.600	0	5.600	6.475,41	0	0
Saldo	-5.600	0	-5.600	-6.475,41	0	0
28 Schulturnhalle und Freie Waldorfschulen						
Summe Einnahmen	0	0	0	0,00	0	0
Summe Ausgaben	0	0	0	-80.000,00	0	0
Saldo	0	0	0	80.000,00	0	0
2 Schulen						
Summe Einnahmen	31.250	0	69.400	0,00	0	0
Summe Ausgaben	218.350	0	248.100	91.573,89	0	0
Saldo	-187.100	0	-178.700	-91.573,89	0	0

Einzelplan 3
Wissenschaft, Forschung,
Kulturpflege

Einzelplan 3 Wissenschaft, Forschung, Kulturpflege

Unterabschnitt 3320 Musikpflege								
Bezeichnung	Ansatz 2016	Verpflicht. Erm.	Ansatz 2015	Rechnungs- ergebnis 2014	Investitionen/Inv.Fördermg.		Zust. Bew. Stelle	Ver- merke
					Gesamt- bedarf	Bisher be- reitetgestellt		

I 33200001 Musikpflege

E I N N A H M E N								
3270	Darlehensrückflüsse Vereine	1.050	0	1.050	100,00	0	0	A 0200 A 0200
EINNAHMEN I 33200001		1.050	0	1.050	100,00	0	0	

A U S G A B E N								
9270	Gewährung v. Darlehen Vereine	0	0	9.450	0,00	0	0	A 0200 A 0200
9870	Zuweisungen u. Zuschüsse f. Investitionen	0	0	9.450	0,00	0	0	A 0200 A 0200
AUSGABEN I 33200001		0	0	18.900	0,00	0	0	

Summe	Gesamteinnahmen	1.050	0	1.050	100,00	0	0	
UA 3320	Gesamtausgaben	0	0	18.900	0,00	0	0	
	Saldo	1.050	0	-17.850	100,00	0	0	

Erläuterungen

I 33200001 3270 Darlehensrückfluss
a) Gesangverein Oberndorf bis 2020 jährlich 100 EUR
b) MV Trachtenkapelle Steinenberg 2016 bis 2015 jährlich 943 EUR.

I 33200001 9270 und 9870: Darlehen und Zuschuss an Musikverein Trachtenkapelle Steinenberg, siehe GR-Beschluss vom 04.06.2013, Vorlage 371/2013; Mittel wurden im Nov 2015 abgerufen.

Einzelplan 3 Wissenschaft, Forschung, Kulturpflege

Unterabschnitt 3400 Heimat u. sonstige Kunstpflege								
Bezeichnung	Ansatz 2016	Verpflicht. Erm.	Ansatz 2015	Rechnungs- ergebnis 2014	Investitionen/Inv.Förderng.		Zust. Bew. Stelle	Ver- merke
					Gesamt- bedarf	Bisher be- reitgestellt		

I 34000001 Heimatpflege

A U S G A B E N								
9400	Hochbaumassnahmen	0	0	27.000	-2.000,00	0	0	A 0610 A 0610
9600	Baumaßnahmen	0	0	20.000	0,00	0	0	A 0610 A 0610 U: K 2001
AUSGABEN I 34000001		0	0	47.000	-2.000,00	0	0	

Summe	Gesamteinnahmen	0	0	0	0,00	0	0	
UA 3400	Gesamtausgaben	0	0	47.000	-2.000,00	0	0	
	Saldo	0	0	-47.000	2.000,00	0	0	

Erläuterungen

- I 34000001 9400 HH-Rest nach 2016 für Kücheneinbau im Feuerwehr-Geräteraum zugunsten des Ortsamts Asperglen sowie Erstellen einer Fertiggarage als Ersatz für den Feuerwehr-Geräteraum.
- I 34000001 9600 Brunnensanierung Krehwinkel; kein HH-Rest und keine Neuverplanung in 2016.

Einzelplan 3 Wissenschaft, Forschung, Kulturpflege

Unterabschnitt 3700 Kirchl. Angelegenheiten								
Bezeichnung	Ansatz 2016	Verpflicht. Erm.	Ansatz 2015	Rechnungs- ergebnis 2014	Investitionen/Inv.Fördermg.		Zust. Bew. Stelle	Ver- merke
					Gesamt- bedarf	Bisher be- reitgestellt		

I 37000002 Ev. Kirche Rudersberg

A U S G A B E N									
9870	Zuw.u.Zusch.f.Investitionen -übrige Bereiche-	29.350	0	0	40.000,00	0	0	A 0100 A 0100	
AUSGABEN I 37000002		29.350	0	0	40.000,00	0	0		

Summe	Gesamteinnahmen	0	0	0	0,00	0	0		
UA 3700	Gesamtausgaben	29.350	0	0	40.000,00	0	0		
	Saldo	-29.350	0	0	-40.000,00	0	0		

Erläuterungen

I 37000002 9870 50 % kommunaler Anteil an der Sanierung des Kirchturms. Die in 2014 bereitgestellten Mittel (40.000 EUR) wurden ausbezahlt. Mit Schreiben vom 29.03.2015 beantragte die ev. Kirchenpflege einen weiteren Zuschuss über 29.324 EUR, ausgehend von den insg. angefallenen Kosten mit 138.647 EUR.

Einzelplan 3 Wissenschaft, Forschung, Kulturpflege

Saldo Abschnitt/Einzelplan Bezeichnung	Ansatz 2016	Verpflicht. Erm.	Ansatz 2015	Rechnungs- ergebnis 2014	Investitionen/Inv.Förderng	
					Gesamt- bedarf	Bisher be- reitetgestellt
33 Theater, Konzerte, Musikpflege						
Summe Einnahmen	1.050	0	1.050	100,00	0	0
Summe Ausgaben	0	0	18.900	0,00	0	0
Saldo	1.050	0	-17.850	100,00	0	0
34 Sonstige Kulturpflege						
Summe Einnahmen	0	0	0	0,00	0	0
Summe Ausgaben	0	0	47.000	-2.000,00	0	0
Saldo	0	0	-47.000	2.000,00	0	0
37 Kirchen						
Summe Einnahmen	0	0	0	0,00	0	0
Summe Ausgaben	29.350	0	0	40.000,00	0	0
Saldo	-29.350	0	0	-40.000,00	0	0
3 Wissenschaft, Forschung, Kulturpflege						
Summe Einnahmen	1.050	0	1.050	100,00	0	0
Summe Ausgaben	29.350	0	65.900	38.000,00	0	0
Saldo	-28.300	0	-64.850	-37.900,00	0	0

Einzelplan 4
Soziale Sicherung

Einzelplan 4 Soziale Sicherung

Unterabschnitt 4350 Obdachlosen-/Flüchtlingsunterkünfte								
Bezeichnung	Ansatz 2016	Verpflicht. Erm.	Ansatz 2015	Rechnungs- ergebnis 2014	Investitionen/Inv.Förderng.		Zust. Bew. Stelle	Ver- merke
					Gesamt- bedarf	Bisher be- reitgestellt		

I 43500001 Flüchtlingsunterkünfte

A U S G A B E N									
9320	Erwerb von Grundstuecken	155.000	0	0	0,00	0	0	A 0200 A 0200	G: K 2002
9600	Sonstige Baumassnahmen	380.000	0	200.000	0,00	0	0	A 0610 A 0610	
AUSGABEN I 43500001		535.000	0	200.000	0,00	0	0		

Summe	Gesamteinnahmen	0	0	0	0,00	0	0		
UA 4350	Gesamtausgaben	535.000	0	200.000	0,00	0	0		
	Saldo	-535.000	0	-200.000	0,00	0	0		

Erläuterungen

I 43500001 9320 siehe GR vom 27.10.2015 (Vorlage 973/2015). Kaufpreis zzgl. GrdEst
Kosten für Umbau sind verplant bei 2.4350.9600-0001.

I 43500001 9600 siehe GR vom 16.06.2015 (Vorlage 873/2015) sowie GR vom 27.10.2015 (Vorlage 973/2015). Umbaukosten mit 180.000 EUR und 200.000 EUR werden erwartet.

Einzelplan 4 Soziale Sicherung

Unterabschnitt 4600 Jugendarbeit								
Bezeichnung	Ansatz 2016	Verpflicht. Erm.	Ansatz 2015	Rechnungs- ergebnis 2014	Investitionen/Inv.Förderng.		Zust. Bew. Stelle	Ver- merke
					Gesamt- bedarf	Bisher be- reitgestellt		

I 4600001 Haus der Jugend

A U S G A B E N									
9350	Erwerb v. bew.Sachen des Anlagevermögens	0	0	0	-12.200,50	0	0	A 0100 A 0100	
9400	Hochbaumaßnahmen	0	0	0	3.498,72	0	0	A 0610 A 0610	
9600	Außenanlagen	0	0	0	-336,29	0	0	A 0610 A 0610	
AUSGABEN I 4600001		0	0	0	-9.038,07	0	0		

Summe	Gesamteinnahmen	0	0	0	0,00	0	0		
UA 4600	Gesamtausgaben	0	0	0	-9.038,07	0	0		
	Saldo	0	0	0	9.038,07	0	0		

Einzelplan 4 Soziale Sicherung

Unterabschnitt 4640 Kindergärten - freie Träger

Bezeichnung	Ansatz 2016	Verpflicht. Erm.	Ansatz 2015	Rechnungs- ergebnis 2014	Investitionen/Inv.Förderng.		Zust. Bew. Stelle	Ver- merke
					Gesamt- bedarf	Bisher be- reitetgestellt		

I 46400001 Kindergärten -freie Träger-

E I N N A H M E N									
3670	Zuw.u.zusch.f.inv.u. -fömaßn.-übr.ber.-	0	0	0	5.746,00	0	0	A 0100 A 0100	
EINNAHMEN I 46400001		0	0	0	5.746,00	0	0		

A U S G A B E N									
9870	Zuweisungen und Zuschüsse an Träger kirchlicher Ki ndergärten	53.000	0	9.000	0,00	0	0	A 0100 A 0100	
AUSGABEN I 46400001		53.000	0	9.000	0,00	0	0		

I 46400003 ev. Kindergarten Schlechtbach

E I N N A H M E N									
3610	Zuw.u.Zusch.f.Inv.u. -Fömaßn. -Land-	0	0	0	33.137,00	0	0	A 0100 A 0100	
EINNAHMEN I 46400003		0	0	0	33.137,00	0	0		

A U S G A B E N									
9400	Hochbaumassnahmen	0	0	0	12.722,93	0	0	A 0610 A 0610	
AUSGABEN I 46400003		0	0	0	12.722,93	0	0		

I 46400004 ev. Kindergarten Steinenberg

E I N N A H M E N									
3610	Zuw.u.Zusch.f.Inv.u. -Fömaßn. -Land-	0	0	0	278.000,00	0	0	A 0100 A 0100	
EINNAHMEN I 46400004		0	0	0	278.000,00	0	0		

A U S G A B E N									
9400	Hochbaumassnahmen	0	0	0	55.444,85	0	0	A 0610 A 0610	
AUSGABEN I 46400004		0	0	0	55.444,85	0	0		

I 46400005 ev. Kindergarten Uhlandweg

E I N N A H M E N									
3610	Zuw.u.Zusch.f.Inv.u. -Fömaßn. -Land-	0	0	360.000	26.050,00	0	0	A 0100 A 0100	
EINNAHMEN I 46400005		0	0	360.000	26.050,00	0	0		

A U S G A B E N									
9400	Hochbaumassnahmen	0	0	0	31.056,15	0	0	A 0610 A 0610	
AUSGABEN I 46400005		0	0	0	31.056,15	0	0		

Summe UA 4640	Gesamteinnahmen	0	0	360.000	342.933,00	0	0		
	Gesamtausgaben	53.000	0	9.000	99.223,93	0	0		
	Saldo	-53.000	0	351.000	243.709,07	0	0		

Erläuterungen

I 46400001 3670 Der neue Kindergartenbus wurde durch Sponsoring finanziert.
Die vertraglich vereinbarten Raten sind bis einschl. 2014
vollständig zugeflossen.

Einzelplan 4 Soziale Sicherung

Unterabschnitt 4640 Kindergärten - freie Träger								
Bezeichnung	Ansatz 2016	Verpflicht. Erm.	Ansatz 2015	Rechnungs- ergebnis 2014	Investitionen/Inv.Förderng.		Zust. Bew. Stelle	Ver- merke
					Gesamt- bedarf	Bisher be- reitgestellt		

Erläuterungen

I 46400001 9870 50.000 EUR für Kindergarten Uhlandweg, siehe BVU-Vorlage 827/2015 vom 12.05.2015;
10.000 EUR für kath. Kindergarten (Austausch der defekten Glasbausteine sowie Austausch der Innentüren; davon 3.000 EUR in 2016 und 7.000 EUR in 2017).
GR 01.03.2016: Entscheidung über Bewirtschaftung der Mittel (Kindergarten Uhlandweg) im Gremium.

Einzelplan 4 Soziale Sicherung

Unterabschnitt 4641 Kindergarten Mörikeweg								
Bezeichnung	Ansatz 2016	Verpflicht. Erm.	Ansatz 2015	Rechnungs- ergebnis 2014	Investitionen/Inv.Förderng. Gesamt- bedarf Bisher be- reitetgestellt		Zust. Bew. Stelle	Ver- merke

I 46410001 Größere Anschaffungen

E I N N A H M E N								
3610	Zuw.u.zusch.f.inv.u. -fömaßn. -land-	0	0	85.000	0,00	0	0	A 0200 A 0200
E I N N A H M E N I 46410001		0	0	85.000	0,00	0	0	

A U S G A B E N								
9350	Erwerb V. Bew.sachen Des Anlagevermögens	0	0	48.500	1.515,10	0	0	A 0100 A 0100
9400	Hochbaumassnahmen	0	0	0	390.000,00	0	0	A 0610 A 0610
A U S G A B E N I 46410001		0	0	48.500	391.515,10	0	0	

Summe	Gesamteinnahmen	0	0	85.000	0,00	0	0	
UA 4641	Gesamtausgaben	0	0	48.500	391.515,10	0	0	
	Saldo	0	0	36.500	-391.515,10	0	0	

Erläuterungen

I 46410001 3610 Zuschuss aus Ausgleichstock wurde bewilligt i.H.v. 85.000,-.
HH-Einnahme-Rest-Bildung

I 46410001 9350 Ausstattung im Zusammenhang mit Um- und Erweiterungsbau.

Einzelplan 4 Soziale Sicherung

Unterabschnitt 4647 Kindergarten Asperglen								
Bezeichnung	Ansatz 2016	Verpflicht. Erm.	Ansatz 2015	Rechnungs- ergebnis 2014	Investitionen/Inv.Fördern.		Zust. Bew. Stelle	Ver- merke
					Gesamt- bedarf	Bisher be- reitgestellt		

I 46470001 Größere Anschaffungen

A U S G A B E N									
9350	Erwerb v. bew. Sachen des Anlagevermögens	0	0	0	-2.787,37	0	0	A 0100 A 0100	
AUSGABEN I 46470001		0	0	0	-2.787,37	0	0		

Summe	Gesamteinnahmen	0	0	0	0,00	0	0		
UA 4647	Gesamtausgaben	0	0	0	-2.787,37	0	0		
	Saldo	0	0	0	2.787,37	0	0		

Einzelplan 4 Soziale Sicherung

Saldo Abschnitt/Einzelplan Bezeichnung	Ansatz 2016	Verpflicht. Erm.	Ansatz 2015	Rechnungs- ergebnis 2014	Investitionen/Inv.Förderng	
					Gesamt- bedarf	Bisher be- reitetgestellt

43 Soziale Einrichtungen						
Summe Einnahmen	0	0	0	0,00	0	0
Summe Ausgaben	535.000	0	200.000	0,00	0	0
Saldo	-535.000	0	-200.000	0,00	0	0

46 Einrichtungen der Jugendhilfe						
Summe Einnahmen	0	0	445.000	342.933,00	0	0
Summe Ausgaben	53.000	0	57.500	478.913,59	0	0
Saldo	-53.000	0	387.500	-135.980,59	0	0

4 Soziale Sicherung						
Summe Einnahmen	0	0	445.000	342.933,00	0	0
Summe Ausgaben	588.000	0	257.500	478.913,59	0	0
Saldo	-588.000	0	187.500	-135.980,59	0	0

Einzelplan 5
Gesundheit, Sport, Erholung

Einzelplan 5 Gesundheit, Sport, Erholung

Unterabschnitt 5500 Förderung des Sports								
Bezeichnung	Ansatz 2016	Verpflicht. Erm.	Ansatz 2015	Rechnungsergebnis 2014	Investitionen/Inv.Förderng. Gesamtbedarf Bisher bereitgestellt		Zust. Bew. Stelle	Vermerke

I 55000001 Vereinsförderungen

EINNAHMEN								
3270	Darlehensrückflüsse Vereine	21.650	0	1.650	1.646,00	0	0	A 0200 A 0200
EINNAHMEN I 55000001		21.650	0	1.650	1.646,00	0	0	

AUSGABEN								
9270	Gewährung v. Darlehen Vereine	33.450	0	2.150	0,00	0	0	A 0200 A 0200
9870	Zuweisungen u. Zuschüsse f. Investitionen Vereine	13.450	0	2.150	0,00	0	0	A 0100 A 0100
AUSGABEN I 55000001		46.900	0	4.300	0,00	0	0	

Summe	Gesamteinnahmen	21.650	0	1.650	1.646,00	0	0	
UA 5500	Gesamtausgaben	46.900	0	4.300	0,00	0	0	
	Saldo	-25.250	0	-2.650	1.646,00	0	0	

Erläuterungen

I 55000001 3270 zum Stand der Darlehen siehe auch Anlage 9 zum HH-Plan. Ansatz enthält auch 20.000 EUR vom TSV Rudersberg, siehe auch Darlehensgewährung mit 20.000 EUR bei 2.5500.9270 sowie GR vom 22.09.2015, Sitzungsvorlage 947/2015.

I 55000001 9270 und 9870: Verzicht auf HH-Reste-Bildung und Neuveranschlagg von 2 x 1.400 €, siehe GR vom 20.10.2009, Vorlage 185/2009 und 9870: Veranschlagung von 2 x 3.650 € für TSV Schlechtb. für Sanierung der Tennisplätze 1-3.
und 9870: Veranschlagung von 2 x 8.400 EUR für TSV Rudersberg für Investitionen auf den Vereinsanlagen, vgl. Vorlage 879/2015 aus GR vom 14.07.2015

zzgl. 20.000 EUR für TSV Rudersberg, siehe Vorlage 947/2015 aus GR vom 22.09.2015.

Einzelplan 5 Gesundheit, Sport, Erholung

Unterabschnitt 5615 Wieslaufhalle Rudersberg								
Bezeichnung	Ansatz 2016	Verpflicht. Erm.	Ansatz 2015	Rechnungsergebnis 2014	Investitionen/Inv.Förderng.		Zust. Bew. Stelle	Vermerke
					Gesamtbedarf	Bisher bereitgestellt		

I 56150001 Wieslaufhalle

A U S G A B E N									
9351	Geräte, Ausstattung	4.000	0	4.000	3.700,00	0	0	A 0100 A 0100	
9600	Sonstige Baumassnahmen	0	0	0	5.189,38	0	0	A 0610 A 0610	
AUSGABEN I 56150001		4.000	0	4.000	8.889,38	0	0		

Summe	Gesamteinnahmen	0	0	0	0,00	0	0		
UA 5615	Gesamtausgaben	4.000	0	4.000	8.889,38	0	0		
	Saldo	-4.000	0	-4.000	-8.889,38	0	0		

Erläuterungen

I 56150001 9351 2014: Beschaffung eines Defibrillators (1.200,-) sowie Ersatzbeschaffungen (2.500,-)
 2015: Ersatzbeschaffung von Sportgeräten (Matten, Sprungkästen u.ä.).
 2016: Weichboden- u. Bodenturnmatten, neue Lederoberteile Sprungkästen.

Einzelplan 5 Gesundheit, Sport, Erholung

Unterabschnitt 5621 Sportplätze Rudersberg								
Bezeichnung	Ansatz 2016	Verpflicht. Erm.	Ansatz 2015	Rechnungs- ergebnis 2014	Investitionen/Inv.Förderng.		Zust. Bew. Stelle	Ver- merke
					Gesamt- bedarf	Bisher be- reitgestellt		

I 56210001 Hartplatz Meikenmichel

A U S G A B E N								
9870	Baukostenzuschuss an Bauherr (TSV)	0	0	155.000	0,00	0	0	A 0610 A 0610
AUSGABEN I 56210001		0	0	155.000	0,00	0	0	

I 56210002 Sportplatz Meikenmichel

A U S G A B E N								
9350	Erwerb v. bew.Sachen des Anlagevermögens	0	0	0	2.380,21	0	0	A 0100 A 0100
AUSGABEN I 56210002		0	0	0	2.380,21	0	0	

Summe	Gesamteinnahmen	0	0	0	0,00	0	0	
UA 5621	Gesamtausgaben	0	0	155.000	2.380,21	0	0	
	Saldo	0	0	-155.000	-2.380,21	0	0	

Erläuterungen

I 56210001 9870 163.000 EUR Zuschuss an TSV R., siehe GR vom 22.09.2015 bzw. Sitzungsvorlage 947/2015 (HH-REst aus 2015)

Einzelplan 5 Gesundheit, Sport, Erholung

Unterabschnitt 5622 Sportplätze Schlechtbach								
Bezeichnung	Ansatz 2016	Verpflicht. Erm.	Ansatz 2015	Rechnungs- ergebnis 2014	Investitionen/Inv.Fördern.		Zust. Bew. Stelle	Ver- merke
					Gesamt- bedarf	Bisher be- reitgestellt		

I 56220001 Kunstrasenplatz (Tennenplatz)

A U S G A B E N								
9351	Pflegegeräte Kunstrasenplatz	0	0	0	7.193,02	0	0	A 0100 A 0100
9500	Tiefbaumassnahmen	0	0	48.000	20.000,00	0	0	A 0610 A 0610
AUSGABEN I 56220001		0	0	48.000	27.193,02	0	0	

I 56220002 Sportplatz Egelsee

A U S G A B E N								
9350	Erwerb v. bew.Sachen des Anlagevermögens	0	0	0	2.959,10	0	0	A 0100 A 0100
AUSGABEN I 56220002		0	0	0	2.959,10	0	0	

Summe	Gesamteinnahmen	0	0	0	0,00	0	0	
UA 5622	Gesamtausgaben	0	0	48.000	30.152,12	0	0	
	Saldo	0	0	-48.000	-30.152,12	0	0	

Erläuterungen

I 56220001 9500 2014: Wegesanierung und Erneuerung Spielfeldbarriere am Kunstrasenplatz in Schlechtbach. ggf. Übertrag der Mittel nach 2015.
2015: zusätzliche Parkplätze nördlich des Kunstrasenplatzes am Sportgelände Schlechtbach.

Einzelplan 5 Gesundheit, Sport, Erholung

Unterabschnitt 5712 Freibad Steinberg								
Bezeichnung	Ansatz 2016	Verpflicht. Erm.	Ansatz 2015	Rechnungs- ergebnis 2014	Investitionen/Inv.Förderng.		Zust. Bew. Stelle	Ver- merke
					Gesamt- bedarf	Bisher be- reitgestellt		

I 57120001 Modernisierungsmaßnahmen

A U S G A B E N								
9351	Geräte, Maschinen	0	0	3.500	3.776,73	0	0	A 0100 A 0100
9600	Baumaßnahmen	0	0	0	-2.749,68	0	0	A 0610 A 0610
AUSGABEN I 57120001		0	0	3.500	1.027,05	0	0	

Summe	Gesamteinnahmen	0	0	0	0,00	0	0	
UA 5712	Gesamtausgaben	0	0	3.500	1.027,05	0	0	
	Saldo	0	0	-3.500	-1.027,05	0	0	

Einzelplan 5 Gesundheit, Sport, Erholung

Unterabschnitt 5800 Öffentl. Grünflächen								
Bezeichnung	Ansatz 2016	Verpflicht. Erm.	Ansatz 2015	Rechnungs- ergebnis 2014	Investitionen/Inv.Förderng.		Zust. Bew. Stelle	Ver- merke
					Gesamt- bedarf	Bisher be- reitgestellt		

I 58000001 Ortsamtsplatz Steinenberg

A U S G A B E N								
9600	Baumassnahmen	0	0	5.000	250,99	0	0	A 0610 A 0610
	AUSGABEN I 58000001	0	0	5.000	250,99	0	0	

Summe	Gesamteinnahmen	0	0	0	0,00	0	0	
UA 5800	Gesamtausgaben	0	0	5.000	250,99	0	0	
	Saldo	0	0	-5.000	-250,99	0	0	

Einzelplan 5 Gesundheit, Sport, Erholung

Unterabschnitt 5810 Kinderspielplätze und Bolzplätze								
Bezeichnung	Ansatz 2016	Verpflicht. Erm.	Ansatz 2015	Rechnungs- ergebnis 2014	Investitionen/Inv.Förderng.		Zust. Bew. Stelle	Ver- merke
					Gesamt- bedarf	Bisher be- reitgestellt		

I 58100001 Neubau

A U S G A B E N								
9600	Sonstige Baumaßnahmen	20.000	0	50.000	22.068,14	0	0	A 0610 A 0610
AUSGABEN I 58100001		20.000	0	50.000	22.068,14	0	0	

Summe	Gesamteinnahmen	0	0	0	0,00	0	0	
UA 5810	Gesamtausgaben	20.000	0	50.000	22.068,14	0	0	
	Saldo	-20.000	0	-50.000	-22.068,14	0	0	

Erläuterungen

I 58100001 9600 Sanierung und Neugestaltung von Kinderspielplätzen.

Einzelplan 5 Gesundheit, Sport, Erholung

Saldo Abschnitt/Einzelplan Bezeichnung	Ansatz 2016	Verpflicht. Erm.	Ansatz 2015	Rechnungs- ergebnis 2014	Investitionen/Inv.Förderng	
					Gesamt- bedarf	Bisher be- reitgestellt
55 Förderung des Sports						
Summe Einnahmen	21.650	0	1.650	1.646,00	0	0
Summe Ausgaben	46.900	0	4.300	0,00	0	0
Saldo	-25.250	0	-2.650	1.646,00	0	0
56 Eigene Sportstätten						
Summe Einnahmen	0	0	0	0,00	0	0
Summe Ausgaben	4.000	0	207.000	41.421,71	0	0
Saldo	-4.000	0	-207.000	-41.421,71	0	0
57 Badeanstalten						
Summe Einnahmen	0	0	0	0,00	0	0
Summe Ausgaben	55.000	0	37.500	178.773,90	0	0
Saldo	-55.000	0	-37.500	-178.773,90	0	0
58 Park- und Gartenanlagen						
Summe Einnahmen	0	0	0	0,00	0	0
Summe Ausgaben	20.000	0	55.000	22.319,13	0	0
Saldo	-20.000	0	-55.000	-22.319,13	0	0
5 Gesundheit, Sport, Erholung						
Summe Einnahmen	21.650	0	1.650	1.646,00	0	0
Summe Ausgaben	125.900	0	303.800	242.514,74	0	0
Saldo	-104.250	0	-302.150	-240.868,74	0	0

Einzelplan 6
Bau- und Wohnungswesen,
Verkehr

Einzelplan 6 Bau- und Wohnungswesen, Verkehr

Unterabschnitt 6100 Städteplanung, Vermessung, Bauordnung								
Bezeichnung	Ansatz 2016	Verpflicht. Erm.	Ansatz 2015	Rechnungs- ergebnis 2014	Investitionen/Inv.Förderng.		Zust. Bew. Stelle	Ver- merke
					Gesamt- bedarf	Bisher be- reitetgestellt		

I 61000001 Ausgleichsmaßnahmen

E I N N A H M E N								
3660	Zuw.u.Zusch.f.Inv.u. -Fömaßn.-priv.Unt.-	50.000	0	50.000	0,00	0	0	A 0600 A 0600
EINNAHMEN I 61000001		50.000	0	50.000	0,00	0	0	

A U S G A B E N								
9600	Ausgleichsmaßnahmen	85.000	0	75.000	19.817,13	0	0	A 0600 A 0600
AUSGABEN I 61000001		85.000	0	75.000	19.817,13	0	0	

Summe	Gesamteinnahmen	50.000	0	50.000	0,00	0	0	
UA 6100	Gesamtausgaben	85.000	0	75.000	19.817,13	0	0	
	Saldo	-35.000	0	-25.000	-19.817,13	0	0	

Erläuterungen

- I 61000001 3660 Förderung aus Naturschutzfonds soll beantragt werden.
(Neuverplanung)
- I 61000001 9600 vorgezogene Ausgleichsmaßnahmen für neue Baugebiete
Fuchshau VI, Heckenweg, Schönblick, Tannbachstraße Ost...
(Neuverplanung)

Einzelplan 6 Bau- und Wohnungswesen, Verkehr

Unterabschnitt 6140 Umlegung von Grundstücken								
Bezeichnung	Ansatz 2016	Verpflicht. Erm.	Ansatz 2015	Rechnungs- ergebnis 2014	Investitionen/Inv.Förderng.		Zust. Bew. Stelle	Ver- merke
					Gesamt- bedarf	Bisher be- reitetgestellt		

I 61400001 Baulandumlegungen

EINNAHMEN									
3400	Einnahmen aus Veräußerungen von Grundstücken	0	0	0	2.359,00	0	0	A 0600 A 0600	U: K 2001
EINNAHMEN I 61400001		0	0	0	2.359,00	0	0		

AUSGABEN									
9320	Erwerb von Grundstücken	280.000	0	211.000	0,00	0	0	A 0600 A 0600	U: K 2001
AUSGABEN I 61400001		280.000	0	211.000	0,00	0	0		

Summe	Gesamteinnahmen	0	0	0	2.359,00	0	0		
UA 6140	Gesamtausgaben	280.000	0	211.000	0,00	0	0		
	Saldo	-280.000	0	-211.000	2.359,00	0	0		

Erläuterungen

I 61400001 9320 2015: Jungholz.
 2016: Fuchshau VI, sofern Gemeinde alle Bauplätze übernehmen sollte. Entsprechende Erlöse aus der Veräußerung der Plätze sind bei 2.8800.3400 in 2016 bis 2019 enthalten

Einzelplan 6 Bau- und Wohnungswesen, Verkehr

Unterabschnitt 6150 Sanierungs- und Entwicklungsmaßnahmen n.d. Städtebauförderungsgesetz								
Bezeichnung	Ansatz 2016	Verpflicht. Erm.	Ansatz 2015	Rechnungsergebnis 2014	Investitionen/Inv.Fördern.		Zust. Bew. Stelle	Vermerke
					Gesamtbedarf	Bisher bereitgestellt		

I 6150004 Ortskern IV Rudersberg

E I N N A H M E N									
3610	Zuweisungen vom Land	300.000	0	290.000	192.408,00	0	0	A 0600 A 0600	
E I N N A H M E N I 61500004		300.000	0	290.000	192.408,00	0	0		

A U S G A B E N									
9320	Erwerb von Grundstücken	38.000	0	165.000	480.000,00	0	0	A 0600 A 0600	G: K 2002
9600	Sonstige Baumaßnahmen	200.000	0	480.000	384.725,42	0	0	A 0600 A 0600	
A U S G A B E N I 61500004		238.000	0	645.000	864.725,42	0	0		

I 6150012 Dorfsanierung Zumhof

A U S G A B E N									
9500	Tiefbaumassnahmen	10.000	0	36.000	0,00	0	0	A 0610 A 0610	
A U S G A B E N I 61500012		10.000	0	36.000	0,00	0	0		

I 6150013 Dorfsanierung Necklinsberg

E I N N A H M E N									
3610	Zuw.u.Zusch.f.Inv.u. -Förmaßn. -Land-	0	0	22.100	28.944,00	0	0	A 0200 A 0200	
E I N N A H M E N I 61500013		0	0	22.100	28.944,00	0	0		

A U S G A B E N									
9500	Tiefbaumassnahmen 1. Bauabschnitt	0	0	0	3.745,50	0	0	A 0610 A 0610	
9501	Tiefbaumassnahmen 2. Bauabschnitt	0	0	8.000	545.349,80	0	0	A 0610 A 0610	
9502	Tiefbaumassnahmen 3. Bauabschnitt	300.000	251.000	40.000	0,00	0	0	A 0610 A 0610	
A U S G A B E N I 61500013		300.000	251.000	48.000	549.095,30	0	0		

Summe	Gesamteinnahmen	300.000	0	312.100	221.352,00	0	0		
UA 6150	Gesamtausgaben	548.000	251.000	729.000	1.413.820,72	0	0		
	Saldo	-248.000	-251.000	-416.900	-1.192.468,72	0	0		

Erläuterungen

- I 61500004 3610 Zuschüsse mit 60 % aus 2.6150.9600 sowie aus Grunderwerb
- I 61500004 9320 Ansatz 2016 siehe GR vom 24.11.2015, Vorlage 993/2015.
- I 61500004 9600 Förderrahmen 2,0 Mio. EUR, Landesfinanzhilfe 1,2 Mio. EUR. beinhaltet z.B. Abbruchkosten für Backnanger Str. 18-24, private Modernisierungskosten u.ä.
- I 61500012 9500 2016: Planungskosten (Neuverplanung). Ausbau von Gebäude Burgstraße 6 bzw. 9 bis Gebäude Waldensteiner Str. 1 bzw. Sommerrain 1. Keine Erschließungsbeiträge, da "historisch". ELR-Zuschuss soll beantragt werden. Voraussetzung hierfür: Planung.

Einzelplan 6 Bau- und Wohnungswesen, Verkehr

Unterabschnitt 6150 Sanierungs- und Entwicklungsmaßnahmen n.d. Städtebauförderungsgesetz								
Bezeichnung	Ansatz 2016	Verpflicht. Erm.	Ansatz 2015	Rechnungs- ergebnis 2014	Investitionen/Inv.Fördern.		Zust. Bew. Stelle	Ver- merke
					Gesamt- bedarf	Bisher be- reitgestellt		

Erläuterungen

- I 61500013 9501 2015: 8.000 EUR Materialkostenzuschuss für Gestaltung Dorfplatz in Necklinsberg

- I 61500013 9502 Mittelübertrag aus 2015.
Durchführung in 2016. Erschließungsbeiträge sind zu erheben,
siehe Mittelfristige Finanzplanung bei 2.6300.3500-0001.

Einzelplan 6 Bau- und Wohnungswesen, Verkehr

Unterabschnitt 6200 Wohnungsbauförderung und Wohnungsfürsorge								
Bezeichnung	Ansatz 2016	Verpflicht. Erm.	Ansatz 2015	Rechnungs- ergebnis 2014	Investitionen/Inv.Fördern.		Zust. Bew. Stelle	Ver- merke
					Gesamt- bedarf	Bisher be- reitgestellt		

I 62000001 Wohnbauförderung

A U S G A B E N									
9870	Wohnungsbauförderung	20.000	0	10.000	5.000,00	0	0	A 0200 A 0200	
	AUSGABEN I 62000001	20.000	0	10.000	5.000,00	0	0		

Summe	Gesamteinnahmen	0	0	0	0,00	0	0		
UA 6200	Gesamtausgaben	20.000	0	10.000	5.000,00	0	0		
	Saldo	-20.000	0	-10.000	-5.000,00	0	0		

Erläuterungen

I 62000001 9870 Familien- bzw. Kinderförderung mit 2.500 EUR/Kind (< 14 J.) in den Neubaugebieten Teichackerweg Süd und Kelter-/Schellingstraße, im Daukernweg und in der Wieslaufstraße. Förderung gilt auch für Kinder, die innerhalb von 5 Jahren nach Vertragsbeurkundung geboren werden.

Für neue Baugebiete ist vorgesehen, den GR-Beschluss hinsichtlich der Bewilligung von Förderzuschüssen jeweils zusammen mit der Festlegung der Bauplatzpreise herbei-zuführen, siehe z.B. GR vom 26.01.2016, Vorlage 1016/2016; Neubaugebiet Jungholz.

Einzelplan 6 Bau- und Wohnungswesen, Verkehr

Unterabschnitt 6300 Gemeindestraßen								
Bezeichnung	Ansatz 2016	Verpflicht. Erm.	Ansatz 2015	Rechnungsergebnis 2014	Investitionen/Inv.Förderng.		Zust. Bew. Stelle	Vermerke
					Gesamtbedarf	Bisher bereitgestellt		

I 63000001 Vermögenswirksame Einnahmen

EINNAHMEN									
3500	Straßenanliegerbeiträge	403.500	0	484.000	6.681,67	0	0	A 0200 A 0200	
3610	Pausch. Invest.-Zuweisung § 27 FAG	33.050	0	33.000	32.677,10	0	0	A 0200 A 0200	
EINNAHMEN I 63000001		436.550	0	517.000	39.358,77	0	0		

I 63000002 Neu- und Ausbau von Straßen

EINNAHMEN									
3610	Zuw.u.Zusch.f.Inv.u. -Fömaßn. -Land-	0	0	0	51.521,32	0	0	A 0200 A 0200	
EINNAHMEN I 63000002		0	0	0	51.521,32	0	0		

AUSGABEN									
9320	Erwerb von Grundstücken	25.000	0	25.000	15.615,82	0	0	A 0200 A 0200	G: K 2002
9500	Tiefbaumaßnahmen	0	0	0	-6.345,96	0	0	A 0510 A 0510	
9501	Umsetzung Verkehrskonzept Michelau	25.000	0	0	242.699,99	0	0	A 0510 A 0510	
9503	Erschließung Jungholz	120.000	0	20.000	0,00	0	0	A 0510 A 0510	
9504	Ortsdurchfahrt Rudersberg 2.BA	0	0	550.000	880.000,00	0	0	A 0510 A 0510	
9506	Rückwä. Bereich Wieslaufstraße	0	0	90.000	0,00	0	0	A 0510 A 0510	
9507	Im Täle - Asperglen	0	0	20.000	1.017,45	0	0	A 0510 A 0510	
9508	Südhalde u. Teichstraße Krehwinkel	20.000	0	20.000	1.267,35	0	0	A 0510 A 0510	
9509	Erschließung Fuchshau VI	280.000	0	40.000	0,00	0	0	A 0510 A 0510	
9512	Rathausvorplatz Umgestaltung	0	0	10.000	0,00	0	0	A 0510 A 0510	
9514	Heckenweg Nord - Erschließung	0	275.000	25.000	0,00	0	0	A 0510 A 0510	
9515	Jahnstraße Teilbereich zw Bronnwiesenweg-Am Burren	195.000	0	36.000	0,00	0	0	A 0510 A 0510	
9516	Ortsentwicklung Schlechtbach	20.000	0	0	0,00	0	0	A 0510 A 0510	
9519	Hohe Straße in Asperglen	20.000	0	0	0,00	0	0	A 0510 A 0510	
9520	Im Feld - Erschließung	100.000	0	0	0,00	0	0	A 0510 A 0510	
9521	Brunnenstraße Teilausbau	25.000	0	0	0,00	0	0	A 0510 A 0510	
9522	Tannbachstraße Ost	20.000	0	0	0,00	0	0	A 0510 A 0510	
9600	Sonstiges, Brückensanierungen	0	0	350.000	243.534,97	0	0	A 0510 A 0510	
AUSGABEN I 63000002		850.000	275.000	1.186.000	1.377.789,62	0	0		

Summe	Gesamteinnahmen	436.550	0	517.000	90.880,09	0	0		
UA 6300	Gesamtausgaben	850.000	275.000	1.186.000	1.377.789,62	0	0		
	Saldo	-413.450	-275.000	-669.000	-1.286.909,53	0	0		

Erläuterungen

I 63000001 3500 2016: Neuverplanung Ablösebeiträge für Necklinsberg, 2. BA weitere E'beiträge sind festzusetzen für: Necklinsberg, 3. BA, Heckenweg Nord, Jahnstraße Teilbereich zwischen Bronnwiesenweg und am Burren, Im Feld

Einzelplan 6 Bau- und Wohnungswesen, Verkehr

Unterabschnitt 6300 Gemeindestraßen								
Bezeichnung	Ansatz 2016	Verpflicht. Erm.	Ansatz 2015	Rechnungs- ergebnis 2014	Investitionen/Inv.Förderng.		Zust. Bew. Stelle	Ver- merke
					Gesamt- bedarf	Bisher be- reitetgestellt		

Erläuterungen

- I 63000002 3610 siehe Anlage 11-1.
- I 63000002 9320 siehe GR-Beschluss vom 04.06.2013, Vorlage 376/2013. jährlicher Ansatz mit 10.000 EUR (incl. Ausübung von Vor-kaufsrechten) zzgl. 15.000 EUR für Abrechnung mit Landkreis i.Zshg.m. sog. unerledigten Veränderungsnachweisen (z.B. aus den 90er-Jahren Asperglen/Krehwinkel); Neuverplanung.
- I 63000002 9501 2014: Ortseingang Süd: 215.000 EUR
2016: Ortseingang Nord; Neuverplanung Planungsmittel.
GR 01.03.2016: Entscheidung über Bewirtschaftung der Mittel im Gremium.
- I 63000002 9503 siehe GR-Beschlüsse in 2014 und 2015. neue Umlegung in 2015; Erschließung in 2016 durch Erschließungsträger. Übertrag HH-Mittel aus 2015.
- I 63000002 9508 Planungsmittel. Ausführung in 2017 und Refinanzierung über Erschließungsbeiträge vorgesehen.
- I 63000002 9509 HH-Rest aus 2015 mit 40.000 EUR.
- I 63000002 9512 Übertrag HH-Mittel aus 2015. ggf. umschichten in VerwHH.
- I 63000002 9514 siehe auch Erschließungsbeiträge bei 2.6300.3500; Durchführung über Erschließungsträger vorgesehen. HH-REst aus 2015 mit 25 TEUR.
- I 63000002 9515 siehe GR vom 15.12.2015, Vorlage 1015/2015. Erschließungsbeiträge bei 2.6300.3500.
- I 63000002 9516 Planungsmittel.
GR 01.03.2016: Entscheidung über Bewirtschaftung der Mittel im Gremium.
- I 63000002 9519 Planungsmittel. erstmaliger Ausbau der Straße.
- I 63000002 9520 erstmaliger Ausbau der Straße, Durchführung durch Erschließungsträger vorgesehen. Erschließungsbeiträge bei 2.6300.3500
- I 63000002 9521 Teilausbau im Zuge der Kanal- und Wasserleitungsarbeiten (siehe Wirtschaftspläne Eigenbetriebe)
- I 63000002 9522 Planungsmittel, siehe GR vom 15.12.2015, Vorlage 1009/2015/1
- I 63000002 9600 HH-Rest aus 2015 15 TEUR; 2017 ff: Brücke beim Schafhaus. weitere Sanierungen entwickeln sich aus dem Ergebnis der Hauptuntersuchung sämtlicher Brücken, die im November 2015 bis Februar 2016 erfolgt.

Einzelplan 6 Bau- und Wohnungswesen, Verkehr

Unterabschnitt 6700 Straßenbeleuchtung								
Bezeichnung	Ansatz 2016	Verpflicht. Erm.	Ansatz 2015	Rechnungs- ergebnis 2014	Investitionen/Inv.Förderng.		Zust. Bew. Stelle	Ver- merke
					Gesamt- bedarf	Bisher be- reitgestellt		

I 67000001 Straßenbeleuchtung

A U S G A B E N									
9600	Sonstige Baumaßnahmen	37.000	0	18.000	216.050,68	0	0	A 0610 A 0610	
AUSGABEN I 67000001		37.000	0	18.000	216.050,68	0	0		

Summe	Gesamteinnahmen	0	0	0	0,00	0	0		
UA 6700	Gesamtausgaben	37.000	0	18.000	216.050,68	0	0		
	Saldo	-37.000	0	-18.000	-216.050,68	0	0		

Erläuterungen

I 67000001 9600 2015:
Hofstattstraße Michelau (Neuverplanung) 18.000 EUR

2016:
Dorfentwicklung Necklinsberg 3. BA 37.000 EUR

Einzelplan 6 Bau- und Wohnungswesen, Verkehr

Unterabschnitt 6900 Wasserläufe, Wasserbau								
Bezeichnung	Ansatz 2016	Verpflicht. Erm.	Ansatz 2015	Rechnungs- ergebnis 2014	Investitionen/Inv.Förderng.		Zust. Bew. Stelle	Ver- merke
					Gesamt- bedarf	Bisher be- reitgestellt		

I 69000003 Hochwasserschutzmaßnahmen

A U S G A B E N									
9830	Investitions- und Kapitalumlage an den Wasserverband Wieslaufstal	200.000	1.200.000	600.000	250.000,00	0	0	A 0600 A 0600	
AUSGABEN I 69000003		200.000	1.200.000	600.000	250.000,00	0	0		

Summe	Gesamteinnahmen	0	0	0	0,00	0	0		
UA 6900	Gesamtausgaben	200.000	1.200.000	600.000	250.000,00	0	0		
	Saldo	-200.000	-1.200.000	-600.000	-250.000,00	0	0		

Erläuterungen

I 69000003 9830 Steuerpegel Schlechtbach, Damm in Oberndorf, Maßnahmen am Daukernbach und Klingenbächle.
In 2015 sind abgerufen worden: 150.000 EUR.
HH-Rest aus 2015 nach 2016: 200.000 EUR.

Einzelplan 6 Bau- und Wohnungswesen, Verkehr

Saldo Abschnitt/Einzelplan Bezeichnung	Ansatz 2016	Verpflicht. Erm.	Ansatz 2015	Rechnungs- ergebnis 2014	Investitionen/Inv.Förderng	
					Gesamt- bedarf	Bisher be- reitgestellt
61 Städteplanung, Vermessung, Bauordnung						
Summe Einnahmen	350.000	0	362.100	223.711,00	0	0
Summe Ausgaben	913.000	251.000	1.015.000	1.433.637,85	0	0
Saldo	-563.000	-251.000	-652.900	-1.209.926,85	0	0
62 Wohnungsbauförderung und Wohnungsfürsorge						
Summe Einnahmen	0	0	0	0,00	0	0
Summe Ausgaben	20.000	0	10.000	5.000,00	0	0
Saldo	-20.000	0	-10.000	-5.000,00	0	0
63 Gemeindestraßen						
Summe Einnahmen	436.550	0	517.000	90.880,09	0	0
Summe Ausgaben	850.000	275.000	1.186.000	1.377.789,62	0	0
Saldo	-413.450	-275.000	-669.000	-1.286.909,53	0	0
67 Straßenbeleuchtung und -reinigung						
Summe Einnahmen	0	0	0	0,00	0	0
Summe Ausgaben	37.000	0	18.000	216.050,68	0	0
Saldo	-37.000	0	-18.000	-216.050,68	0	0
69 Wasserläufe, Wasserbau						
Summe Einnahmen	0	0	0	0,00	0	0
Summe Ausgaben	200.000	1.200.000	600.000	250.000,00	0	0
Saldo	-200.000	-1.200.000	-600.000	-250.000,00	0	0
6 Bau- und Wohnungswesen, Verkehr						
Summe Einnahmen	786.550	0	879.100	314.591,09	0	0
Summe Ausgaben	2.020.000	1.726.000	2.829.000	3.282.478,15	0	0
Saldo	-1.233.450	-1.726.000	-1.949.900	-2.967.887,06	0	0

Einzelplan 7
Öffentliche Einrichtungen,
Wirtschaftsförderung

Einzelplan 7 Öffentliche Einrichtungen, Wirtschaftsförderung

Unterabschnitt 7000 Abwasserbeseitigung								
Bezeichnung	Ansatz 2016	Verpflicht. Erm.	Ansatz 2015	Rechnungs- ergebnis 2014	Investitionen/Inv.Fördern.		Zust. Bew. Stelle	Ver- merke
					Gesamt- bedarf	Bisher be- reitgestellt		

I 70000001 Vermögenswirksame Angelegenheiten

E I N N A H M E N									
3250	Darlehensrückflüsse -öff.Wirtsch.unt.-	59.900	0	59.900	59.900,00	0	0	A 0200 A 0200	
EINNAHMEN I 70000001		59.900	0	59.900	59.900,00	0	0		

A U S G A B E N									
9250	Gewährung v. Darlehen an Eigenbetrieb Abwasser	0	0	0	898.000,00	0	0	A 0200 A 0200	
AUSGABEN I 70000001		0	0	0	898.000,00	0	0		

Summe	Gesamteinnahmen	59.900	0	59.900	59.900,00	0	0		
UA 7000	Gesamtausgaben	0	0	0	898.000,00	0	0		
	Saldo	59.900	0	59.900	-838.100,00	0	0		

Erläuterungen

I 70000001 3250 siehe GR-Beschluss vom 26.11.2013:
Rückfluss aus dem an den Eigenbetrieb Abwasserbeseitigung
gewährten Darlehen in Höhe von 59.900 EUR

Einzelplan 7 Öffentliche Einrichtungen, Wirtschaftsförderung

Unterabschnitt 7210 Abfallbeseitigung								
Bezeichnung	Ansatz 2016	Verpflicht. Erm.	Ansatz 2015	Rechnungs- ergebnis 2014	Investitionen/Inv.Fördern.		Zust. Bew. Stelle	Ver- merke
					Gesamt- bedarf	Bisher be- reitgestellt		

I 72100001 Anlagen

A U S G A B E N								
9500	Tiefbaumaßnahmen	0	0	0	32.000,00	0	0	A 0610 A 0610
	AUSGABEN I 72100001	0	0	0	32.000,00	0	0	

Summe	Gesamteinnahmen	0	0	0	0,00	0	0	
UA 7210	Gesamtausgaben	0	0	0	32.000,00	0	0	
	Saldo	0	0	0	-32.000,00	0	0	

Erläuterungen

I 72100001 9500 Häckselgut-Lagerfläche beim RÜB Schlechtbach, siehe GR-Beschluss vom 24.07.2012 (Vorlage 159/2012). Mittelübertrag nach 2016.

Einzelplan 7 Öffentliche Einrichtungen, Wirtschaftsförderung

Unterabschnitt 7500 Bestattungswesen								
Bezeichnung	Ansatz 2016	Verpflicht. Erm.	Ansatz 2015	Rechnungs- ergebnis 2014	Investitionen/Inv.Fördern.		Zust. Bew. Stelle	Ver- merke
					Gesamt- bedarf	Bisher be- reitgestellt		

I 75000003 Neue Grabfelder

A U S G A B E N								
9500	Tiefbaumaßnahmen	10.000	0	25.000	3.221,70	0	0	A 0200 A 0200
AUSGABEN I 75000003		10.000	0	25.000	3.221,70	0	0	

I 75000004 Friedhof Rudersberg

A U S G A B E N								
9500	Tiefbaumaßnahmen	0	0	4.000	28.394,67	0	0	A 0200 A 0200
9600	Sonstige Baumaßnahmen	95.000	0	25.000	6.714,68	0	0	A 0200 A 0200
AUSGABEN I 75000004		95.000	0	29.000	35.109,35	0	0	

I 75000005 Friedhof Steinenberg

A U S G A B E N								
9600	Sonstige Baumassnahmen	0	0	25.000	5.657,13	0	0	A 0200 A 0200
AUSGABEN I 75000005		0	0	25.000	5.657,13	0	0	

I 75000007 Friedhof Schlechtbach

A U S G A B E N								
9500	Tiefbaumassnahmen	0	0	55.000	0,00	0	0	A 0200 A 0200 U: K 2001
AUSGABEN I 75000007		0	0	55.000	0,00	0	0	

I 75000008 Friedhof Krehwinkei

A U S G A B E N								
9600	Sonstige Baumassnahmen	0	0	0	28.000,00	0	0	A 0200 A 0200
AUSGABEN I 75000008		0	0	0	28.000,00	0	0	

Summe	Gesamteinnahmen	0	0	0	0,00	0	0	
UA 7500	Gesamtausgaben	105.000	0	134.000	71.988,18	0	0	
	Saldo	-105.000	0	-134.000	-71.988,18	0	0	

Erläuterungen

I 75000003 9500 Anlegen von neuen Grabfeldern (z.B. Asperglen).

I 75000004 9600 2016: 75.000 € für neue Urnenstelenanlage zzgl. 20.000 € für Urnengemeinschaftsgrabfeld
2015: Schaffung von Stellplätzen am Nordeingang, siehe auch BVU-Vorlage 563/2014 vom 18.03.2014.

I 75000008 9600 GR 20.02.2016: HH-Rest für Schotterung der Parkfläche am Friedhof (ehem. Ansatz: 4.500,-) soll nach 2016 übertragen werden.

Einzelplan 7 Öffentliche Einrichtungen, Wirtschaftsförderung

Unterabschnitt 7671 Gemeindehalle Rudersberg								
Bezeichnung	Ansatz 2016	Verpflicht. Erm.	Ansatz 2015	Rechnungs- ergebnis 2014	Investitionen/Inv.Förderng.		Zust. Bew. Stelle	Ver- merke
					Gesamt- bedarf	Bisher be- reitgestellt		

I 76710001 Größere Anschaffungen

A U S G A B E N								
9352	Ausstattung, Einrichtung	0	0	0	17.000,00	0	0	A 0100 A 0100
AUSGABEN I 76710001		0	0	0	17.000,00	0	0	

Summe	Gesamteinnahmen	0	0	0	0,00	0	0	
UA 7671	Gesamtausgaben	0	0	0	17.000,00	0	0	
	Saldo	0	0	0	-17.000,00	0	0	

Erläuterungen

Einzelplan 7 Öffentliche Einrichtungen, Wirtschaftsförderung

Unterabschnitt 7672 Gemeindehalle Steinenberg								
Bezeichnung	Ansatz 2016	Verpflicht. Erm.	Ansatz 2015	Rechnungs- ergebnis 2014	Investitionen/Inv.Förderng.		Zust. Bew. Stelle	Ver- merke
					Gesamt- bedarf	Bisher be- reitgestellt		

I 76720001 Größere Anschaffungen

E I N N A H M E N									
3610	Zuw.u.Zusch.f.Inv.-fördermaßn. -Land-	0	0	43.000	73.500,00	0	0	A 0200 A 0200	
EINNAHMEN I 76720001		0	0	43.000	73.500,00	0	0		

A U S G A B E N									
9400	Hochbaumassnahmen	0	0	188.000	86.352,03	0	0	A 0610 A 0610	
AUSGABEN I 76720001		0	0	188.000	86.352,03	0	0		

Summe UA 7672	Gesamteinnahmen	0	0	43.000	73.500,00	0	0		
	Gesamtausgaben	0	0	188.000	86.352,03	0	0		
	Saldo	0	0	-145.000	-12.852,03	0	0		

Einzelplan 7 Öffentliche Einrichtungen, Wirtschaftsförderung

Unterabschnitt 7677 Gemeinschaftshaus Michelau								
Bezeichnung	Ansatz 2016	Verpflicht. Erm.	Ansatz 2015	Rechnungs- ergebnis 2014	Investitionen/Inv.Fördern.		Zust. Bew. Stelle	Ver- merke
					Gesamt- bedarf	Bisher be- reitgestellt		

I 76770001 Gemeinschaftshaus Michelau

A U S G A B E N								
9600	Sonstige Baumassnahmen	0	0	2.000	0,00	0	0	A 0510 A 0510
	AUSGABEN I 76770001	0	0	2.000	0,00	0	0	

Summe	Gesamteinnahmen	0	0	0	0,00	0	0	
UA 7677	Gesamtausgaben	0	0	2.000	0,00	0	0	
	Saldo	0	0	-2.000	0,00	0	0	

Erläuterungen

I 76770001 9600 2014: Platzbefestigung neben dem Gebäude mit Rasengitter,
steinen.
2015: Erstellung eines Ballfangnetzes.
HH-Rest nach 2016.

Einzelplan 7 Öffentliche Einrichtungen, Wirtschaftsförderung

Unterabschnitt 7678 Gemeindesaal Lindental								
Bezeichnung	Ansatz 2016	Verpflicht. Erm.	Ansatz 2015	Rechnungs- ergebnis 2014	Investitionen/Inv.Förderng.		Zust. Bew. Stelle	Ver- merke
					Gesamt- bedarf	Bisher be- reitgestellt		

I 76780001 Um- und Ausbauten

A U S G A B E N								
9870	Zuw.u.Zusch.f.Investitionen -übr.Ber.-	0	0	4.000	0,00	0	0	A 0100 A 0100
AUSGABEN I 76780001		0	0	4.000	0,00	0	0	

Summe	Gesamteinnahmen	0	0	0	0,00	0	0	
UA 7678	Gesamtausgaben	0	0	4.000	0,00	0	0	
	Saldo	0	0	-4.000	0,00	0	0	

Erläuterungen

I 76780001 9870 Verbesserung der Akustik, Antrag der Dorfgemeinschaft.
50 % Zuschuss; max. 4.000 EUR.
ggf. Übertrag nach 2016.

Einzelplan 7 Öffentliche Einrichtungen, Wirtschaftsförderung

Unterabschnitt 7679 Gemeindesaal Zumhof								
Bezeichnung	Ansatz 2016	Verpflicht. Erm.	Ansatz 2015	Rechnungs- ergebnis 2014	Investitionen/Inv.Förderng.		Zust. Bew. Stelle	Ver- merke
					Gesamt- bedarf	Bisher be- reitgestellt		

I 76790001 Um- und Ausbauten

A U S G A B E N								
9400	Hochbaumassnahmen	0	0	0	-11.891,73	0	0	A 0610 A 0610
	AUSGABEN I 76790001	0	0	0	-11.891,73	0	0	

Summe	Gesamteinnahmen	0	0	0	0,00	0	0	
UA 7679	Gesamtausgaben	0	0	0	-11.891,73	0	0	
	Saldo	0	0	0	11.891,73	0	0	

Einzelplan 7 Öffentliche Einrichtungen, Wirtschaftsförderung

Unterabschnitt 7681 Bürgerhaus Schlechtbach								
Bezeichnung	Ansatz 2016	Verpflicht. Erm.	Ansatz 2015	Rechnungs- ergebnis 2014	Investitionen/Inv.Förderng.		Zust. Bew. Stelle	Ver- merke
					Gesamt- bedarf	Bisher be- reitgestellt		

I 76810001 Neues Bürgerhaus Schlechtbach

A U S G A B E N								
9351	Geräte, Maschinen	0	0	0	3.500,00	0	0	A 0100 A.0100
AUSGABEN I 76810001		0	0	0	3.500,00	0	0	

Summe	Gesamteinnahmen	0	0	0	0,00	0	0	
UA 7681	Gesamtausgaben	0	0	0	3.500,00	0	0	
	Saldo	0	0	0	-3.500,00	0	0	

Einzelplan 7 Öffentliche Einrichtungen, Wirtschaftsförderung

Unterabschnitt 7710 Bauhof								
Bezeichnung	Ansatz 2016	Verpflicht. Erm.	Ansatz 2015	Rechnungs- ergebnis 2014	Investitionen/Inv.Fördern.		Zust. Bew. Stelle	Ver- merke
					Gesamt- bedarf	Bisher be- reitgestellt		

I 77100001 Geräte- u. Fahrzeugbeschaffung

A U S G A B E N									
9350	Erwerb v. beweglichen Sachen des Anlagevermögens	61.000	0	95.000	95.239,57	0	0	A 0510 A 0510	
AUSGABEN I 77100001		61.000	0	95.000	95.239,57	0	0		

Summe	Gesamteinnahmen	0	0	0	0,00	0	0		
UA 7710	Gesamtausgaben	61.000	0	95.000	95.239,57	0	0		
	Saldo	-61.000	0	-95.000	-95.239,57	0	0		

Erläuterungen

I 77100001 9350 Anmeldungen für 2016:

Neubeschaffung Wildkrautbesen für Auslegemähwerk	0,-
Ersatzbeschaffung Tieflade-Transporter	34.000,-
Ersatzbeschaffung AS-Mäher (Mulchmaster)	7.000,-
(Ersatz) Beschaffung Kleingeräte	9.000,-
Ersatzbeschaffung Schneepflug für Lamgorghini (Schlepper)	11.000,-

Einzelplan 7 Öffentliche Einrichtungen, Wirtschaftsförderung

Unterabschnitt 7800 Förderung der Land- und Forstwirtschaft								
Bezeichnung	Ansatz 2016	Verpflicht. Erm.	Ansatz 2015	Rechnungs- ergebnis 2014	Investitionen/Inv.Förderng.		Zust. Bew. Stelle	Ver- merke
					Gesamt- bedarf	Bisher be- reitgestellt		

I 78000001 Neue Feldwege/ Streuobstwiesenförderung

EINNAHMEN								
3280	Darlehensrückfluss	0	0	0	5.000,00	0	0	A 0200 A 0200
EINNAHMEN I 78000001		0	0	0	5.000,00	0	0	

Summe	Gesamteinnahmen	0	0	0	5.000,00	0	0	
UA 7800	Gesamtausgaben	0	0	0	0,00	0	0	
	Saldo	0	0	0	5.000,00	0	0	

Erläuterungen

I 78000001 3280 Darlehensrückzahlung von Jagdgenossenschaft mit 3 x 5.000,-
in den Jahren 2012 bis 2014.

Einzelplan 7 Öffentliche Einrichtungen, Wirtschaftsförderung

Unterabschnitt 7900 Wirtschafts- und Tourismusförderung, Fremdenverkehr u. a.								
Bezeichnung	Ansatz 2016	Verpflicht. Erm.	Ansatz 2015	Rechnungsergebnis 2014	Investitionen/Inv.Fördermg.		Zust. Bew. Stelle	Vermerke
					Gesamtbedarf	Bisher bereitgestellt		

I 79000003 Bahnerlebnispfad

E I N N A H M E N								
3610	Zuw.u.Zusch.f.Inv.u. -Fömaßn.-Land-	0	0	0	31.287,80	0	0	A 0100 A 0100
3660	Zuw.u.Zusch.f.Inv.u. -Fömaßn.-priv.Unt.-	0	0	0	710,00	0	0	A 0100 A 0100
EINNAHMEN I 79000003		0	0	0	31.997,80	0	0	

A U S G A B E N								
9830	Investitionskostenanteil	0	0	0	55.159,09	0	0	A 0100 A 0100
AUSGABEN I 79000003		0	0	0	55.159,09	0	0	

I 79000005 Radwegekonzept

A U S G A B E N								
9600	Sonstige Baumassnahmen	10.000	0	10.000	0,00	0	0	A 0100 A 0100
AUSGABEN I 79000005		10.000	0	10.000	0,00	0	0	

I 79000006 Breitbandausbau

E I N N A H M E N								
3610	Zuw.u.Zusch.f.Inv.u. -Fömaßn.-Land-	517.400	0	40.000	0,00	0	0	A 0600 A 0600
EINNAHMEN I 79000006		517.400	0	40.000	0,00	0	0	

A U S G A B E N								
9600	Sonstige Baumaßnahmen	579.000	0	100.000	0,00	0	0	A 0600 A 0600
9601	Leerrohrverlegung Breitbandausbau	73.000	0	0	0,00	0	0	A 0610 A 0610
AUSGABEN I 79000006		652.000	0	100.000	0,00	0	0	

Summe	Gesamteinnahmen	517.400	0	40.000	31.997,80	0	0	
UA 7900	Gesamtausgaben	662.000	0	110.000	55.159,09	0	0	
	Saldo	-144.600	0	-70.000	-23.161,29	0	0	

Erläuterungen

- I 79000005 9600 Radwegkonzeption; BVU vom 19.01.2016, Vorlage 1018/2015.
GR 20.02.2016: Kürzung Ansatz 2016 von 13.000 auf 10.000 T€
- I 79000006 3610 Fördermittel des Landes "Breitbandinitiative II"
siehe GR vom 22.09.2015, Vorlage 933/2015.
- I 79000006 9600 HH-Rest aus 2015 mit knapp 100.000 EUR wird übertragen.
- I 79000006 9601 Dorfentwicklung Necklinsberg 3. BA
Jahnstraße Teilbereich 45.000,-
Brunenstraße Schlechtbach 18.000,-
10.000,-

Einzelplan 7 Öffentliche Einrichtungen, Wirtschaftsförderung

Unterabschnitt 7920 Förderung des öffentlichen Personennahverkehrs								
Bezeichnung	Ansatz 2016	Verpflicht. Erm.	Ansatz 2015	Rechnungs- ergebnis 2014	Investitionen/Inv.Förderng.		Zust. Bew. Stelle	Ver- merke
					Gesamt- bedarf	Bisher be- reitetgestellt		

I 79200001 Wartehäuschen

A U S G A B E N								
9400	Hochbaumaßnahmen	15.000	0	0	4.000,00	0	0	A 0610 A 0610
AUSGABEN I 79200001		15.000	0	0	4.000,00	0	0	

I 79200002 Verkehrsverband Wieslauftalbahn

E I N N A H M E N								
3300	Rückfluss von Kapitalumlagen	0	0	0	52.500,00	0	0	A 0200 A 0200
EINNAHMEN I 79200002		0	0	0	52.500,00	0	0	

A U S G A B E N								
9830	Investitionszuweisungen an Zweckverband	70.900	0	47.250	28.402,50	0	0	A 0200 A 0200
AUSGABEN I 79200002		70.900	0	47.250	28.402,50	0	0	

I 79200004 Bahnsteig Klaffenbach

A U S G A B E N								
9870	Zuschuss Förderverein Welzheimer Bahn e.V.	0	0	0	17.500,00	0	0	A 0100 A 0100
AUSGABEN I 79200004		0	0	0	17.500,00	0	0	

Summe	Gesamteinnahmen	0	0	0	52.500,00	0	0	
UA 7920	Gesamtausgaben	85.900	0	47.250	49.902,50	0	0	
	Saldo	-85.900	0	-47.250	2.597,50	0	0	

Erläuterungen

- I 79200001 9400 Buswartehäuschen ggü Bürgerhaus Schlechtbach; Neuverplanung
- I 79200002 3300 Auskehrung der Rücklage beim Zweckverband (einmalig in 2014)
- I 79200002 9830 Verbandsversammlung vom 10.12.2015:
 Vermögensumlage 2017: 40.250 EUR
 Vermögensumlage 2018: 75.250 EUR
 Vermögensumlage 2019: 75.250 EUR
 Kostenschlüssel für die Vermögensumlage an den Zweckverband:
 Landkreis: 65,0 %
 Stadt Schorndorf: 17,5 %
 Gemeinde Rudersberg: 17,5 %.
- I 79200004 9870 Verzicht auf HH-Rest-Übertragung nach 2016.
 Entscheidung GR 20.02.2016: keine Bereitstellung von Mitteln im HH 2016; ggf. Neuverplanung im HH 2017.

Einzelplan 7 Öffentliche Einrichtungen, Wirtschaftsförderung

Saldo Abschnitt/Einzelplan Bezeichnung	Ansatz 2016	Verpflicht. Erm.	Ansatz 2015	Rechnungs- ergebnis 2014	Investitionen/Inv.Förderung	
					Gesamt- bedarf	Bisher be- reitgestellt
70 Abwasserbeseitigung						
Summe Einnahmen	59.900	0	59.900	59.900,00	0	0
Summe Ausgaben	0	0	0	898.000,00	0	0
Saldo	59.900	0	59.900	-838.100,00	0	0
72 Abfallbeseitigung						
Summe Einnahmen	0	0	0	0,00	0	0
Summe Ausgaben	0	0	0	32.000,00	0	0
Saldo	0	0	0	-32.000,00	0	0
75 Bestattungswesen						
Summe Einnahmen	0	0	0	0,00	0	0
Summe Ausgaben	105.000	0	134.000	71.988,18	0	0
Saldo	-105.000	0	-134.000	-71.988,18	0	0
76 Sonstige öffentliche Einrichtungen						
Summe Einnahmen	0	0	43.000	73.500,00	0	0
Summe Ausgaben	0	0	194.000	94.960,30	0	0
Saldo	0	0	-151.000	-21.460,30	0	0
77 Hilfsbetriebe der Verwaltung						
Summe Einnahmen	0	0	0	0,00	0	0
Summe Ausgaben	61.000	0	95.000	95.239,57	0	0
Saldo	-61.000	0	-95.000	-95.239,57	0	0
78 Förderung der Land- und Fortwirtschaft						
Summe Einnahmen	0	0	0	5.000,00	0	0
Summe Ausgaben	0	0	0	0,00	0	0
Saldo	0	0	0	5.000,00	0	0
79 Fremdenverkehr, sonstige Förderung von Wirtschaft und Verkehr						
Summe Einnahmen	517.400	0	40.000	84.497,80	0	0
Summe Ausgaben	747.900	0	157.250	105.061,59	0	0
Saldo	-230.500	0	-117.250	-20.563,79	0	0
7 Öffentliche Einrichtungen, Wirtschaftsförderung						
Summe Einnahmen	577.300	0	142.900	222.897,80	0	0
Summe Ausgaben	913.900	0	580.250	1.297.249,64	0	0
Saldo	-336.600	0	-437.350	-1.074.351,84	0	0

Einzelplan 8
Wirtschaftliche Unternehmen,
allg. Grund- u.
Sondervermögen

**Einzelplan 8 Wirtschaftliche Unternehmen, allg. Grund- u.
Sondervermögen**

Unterabschnitt 8150 Wasserversorgung								
Bezeichnung	Ansatz 2016	Verpflicht. Erm.	Ansatz 2015	Rechnungs- ergebnis 2014	Investitionen/Inv.Förderng.		Zust. Bew. Stelle	Ver- merke
					Gesamt- bedarf	Bisher be- reitetgestellt		

I 81500001 Vermögenswirksame Angelegenheiten

EINNAHMEN									
3250	Darlehensrückflüsse -öff.wirtsch. Unternehmen-	19.000	0	19.000	19.042,20	0	0	A 0200 A 0200	
EINNAHMEN I 81500001		19.000	0	19.000	19.042,20	0	0		

AUSGABEN									
9250	Gewährung v. Darlehen an Gemeindewerke	0	0	0	143.844,00	0	0	A 0200 A 0200	
AUSGABEN I 81500001		0	0	0	143.844,00	0	0		

Summe	Gesamteinnahmen	19.000	0	19.000	19.042,20	0	0		
UA 8150	Gesamtausgaben	0	0	0	143.844,00	0	0		
	Saldo	19.000	0	19.000	-124.801,80	0	0		

Erläuterungen

I 81500001 3250 siehe GR-Beschluss vom 26.11.2013 sowie vom 15.07.2014:
Darlehensrückfluss EigB Gemeindewerke a) Sparte Wasserver-
sorgung 11.850 EUR b) Finanzierung EK-Zuwendung zugunst.
Kommunalwerk Rudersberg 7.192 EUR

Einzelplan 8 Wirtschaftliche Unternehmen, allg. Grund- u. Sondervermögen

Unterabschnitt 8400 Unternehmen der Wirtschaftsförderung								
Bezeichnung	Ansatz 2016	Verpflicht. Erm.	Ansatz 2015	Rechnungsergebnis 2014	Investitionen/Inv.Förderng.		Zust. Bew. Stelle	Vermerke
					Gesamtbedarf	Bisher bereitgestellt		

I 84000001 Vermögensumlage Region Stuttg.

A U S G A B E N									
9300	Erwerb v. Beteiligungen, Kapitalanl.	6.900	0	5.000	4.601,98	0	0	A 0200 A 0200	
AUSGABEN I 84000001		6.900	0	5.000	4.601,98	0	0		

Summe	Gesamteinnahmen	0	0	0	0,00	0	0		
UA 8400	Gesamtausgaben	6.900	0	5.000	4.601,98	0	0		
	Saldo	-6.900	0	-5.000	-4.601,98	0	0		

Erläuterungen

Einzelplan 8 Wirtschaftliche Unternehmen, allg. Grund- u. Sondervermögen

Unterabschnitt 8550 Gemeindewald								
Bezeichnung	Ansatz 2016	Verpflicht. Erm.	Ansatz 2015	Rechnungsergebnis 2014	Investitionen/Inv.Förderng.		Zust. Bew. Stelle	Vermerke
					Gesamtbedarf	Bisher bereitgestellt		

I 85500001 Anschaffungen u. Bauten

A U S G A B E N									
9320	Erwerb von Grundstücken	10.000	0	10.000	2.400,00	0	0	A 0200 A 0200	G: K 2002
	AUSGABEN I 85500001	10.000	0	10.000	2.400,00	0	0		

Summe	Gesamteinnahmen	0	0	0	0,00	0	0		
UA 8550	Gesamtausgaben	10.000	0	10.000	2.400,00	0	0		
	Saldo	-10.000	0	-10.000	-2.400,00	0	0		

Einzelplan 8 Wirtschaftliche Unternehmen, allg. Grund- u. Sondervermögen

Unterabschnitt 8800 Allgemeines Grundvermögen								
Bezeichnung	Ansatz 2016	Verpflicht. Erm.	Ansatz 2015	Rechnungsergebnis 2014	Investitionen/Inv.Fördermg.		Zust. Bew. Stelle	Vermerke
					Gesamtbedarf	Bisher bereitgestellt		

I 88000001 Grundstücksverkehr

E I N N A H M E N									
3400	Einnahmen aus Veräußerung v. Grundstücken	2.250.000	0	1.475.000	200.191,00	0	0	A 0200 A 0200	
EINNAHMEN I 88000001		2.250.000	0	1.475.000	200.191,00	0	0		

A U S G A B E N									
9320	Erwerb von Grundstücken	375.000	750.000	500.000	227.969,77	0	0	A 0200 A 0200	G: K 2002
9600	Sonstige Baumaßnahmen	250.000	0	0	0,00	0	0	A 0610 A 0610	
AUSGABEN I 88000001		625.000	750.000	500.000	227.969,77	0	0		

Summe	Gesamteinnahmen	2.250.000	0	1.475.000	200.191,00	0	0		
UA 8800	Gesamtausgaben	625.000	750.000	500.000	227.969,77	0	0		
	Saldo	1.625.000	-750.000	975.000	-27.778,77	0	0		

Erläuterungen

I 88000001 3400 verplante Grundstückserlöse 2016-2019: insg. 5,515 Mio. EUR. Nähere Erläuterungen siehe GR-Vorlage 1044/2016 aus GR vom 16.02.2016 (nichtöffentlich)

I 88000001 9320 Grunderwerb incl. GrdEst sowie Abbruchkosten jährlich 250 TEUR zzgl. a.o. 125.000 EUR in 2016, siehe GR vom 17.04.2012, Vorlage 80/2012 (restl. Kaufpreisrate).
siehe auch GR nö vom 01.03.2016, Vorlage 1052/2016.

I 88000001 9600
250.000 EUR an Erschließungsträger für gemeindeeigene Bauplätze im Jungholz sowie Klärbeiträge an Eigenbetrieb Abwasserbeseitigung.

Einzelplan 8 Wirtschaftliche Unternehmen, allg. Grund- u. Sondervermögen

Saldo Abschnitt/Einzelplan Bezeichnung	Ansatz 2016	Verpflicht. Erm.	Ansatz 2015	Rechnungs- ergebnis 2014	Investitionen/Inv.Förderng	
					Gesamt- bedarf	Bisher be- reitetgestellt
81 Versorgungsunternehmen						
Summe Einnahmen	19.000	0	19.000	19.042,20	0	0
Summe Ausgaben	0	0	0	143.844,00	0	0
Saldo	19.000	0	19.000	-124.801,80	0	0
84 Unternehmen der Wirtschaftsförderung						
Summe Einnahmen	0	0	0	0,00	0	0
Summe Ausgaben	6.900	0	5.000	4.601,98	0	0
Saldo	-6.900	0	-5.000	-4.601,98	0	0
85 Land- und forstwirtschaftliche Unternehmen						
Summe Einnahmen	0	0	0	0,00	0	0
Summe Ausgaben	10.000	0	10.000	2.400,00	0	0
Saldo	-10.000	0	-10.000	-2.400,00	0	0
88 Allgemeines Grundvermögen						
Summe Einnahmen	2.250.000	0	1.475.000	200.191,00	0	0
Summe Ausgaben	625.000	750.000	500.000	227.969,77	0	0
Saldo	1.625.000	-750.000	975.000	-27.778,77	0	0
8 Wirtschaftliche Unternehmen, allg. Grund- u. Sondervermögen						
Summe Einnahmen	2.269.000	0	1.494.000	219.233,20	0	0
Summe Ausgaben	641.900	750.000	515.000	378.815,75	0	0
Saldo	1.627.100	-750.000	979.000	-159.582,55	0	0

Einzelplan 9
Allgemeine Finanzwirtschaft

Einzelplan 9 Allgemeine Finanzwirtschaft

Unterabschnitt 9100 Sonstige allgemeine Finanzwirtschaft								
Bezeichnung	Ansatz 2016	Verpflicht. Erm.	Ansatz 2015	Rechnungsergebnis 2014	Investitionen/Inv.Förderng.		Zust. Bew. Stelle	Vermerke
					Gesamtbedarf	Bisher bereitgestellt		

I 91000001 Vermögenswirksame Abwicklungen

EINNAHMEN									
3000	Allgemeine Zuführung vom Verwaltungshaushalt	0	0	347.350	2.123.495,28	0	0	A 0200 A 0200	
3100	Entnahme aus allg. Rücklage	1.484.000	0	1.734.750	2.920.584,71	0	0	A 0200 A 0200	
3741	Kredite Kreditmarkt (ohne Umschuldungen)	289.800	0	0	0,00	0	0	A 0200 A 0200	
EINNAHMEN I 91000001		1.773.800	0	2.082.100	5.044.079,99	0	0		

AUSGABEN									
9000	Allg. Zuführung zum Verwaltungshaushalt	351.550	0	0	0,00	0	0	A 0200 A 0200	
9761	Ordentl. Tilgung Kredite v. sonst. öffentl. Sonderrechnungen	228.350	0	228.350	122.749,97	0	0	A 0200 A 0200	
AUSGABEN I 91000001		579.900	0	228.350	122.749,97	0	0		

Summe	Gesamteinnahmen	1.773.800	0	2.082.100	5.044.079,99	0	0		
UA 9100	Gesamtausgaben	579.900	0	228.350	122.749,97	0	0		
	Saldo	1.193.900	0	1.853.750	4.921.330,02	0	0		

Erläuterungen

I 91000001 3100 siehe auch Anlage 17 zum HH-Plan.

I 91000001 3741 Kreditermächtigung mit 289.200 EUR zum Ausgleich des HHs 2016 notw. zur Finanzierung der beabsichtigten Investitionen
Sollte das Rechnungsergebnis 2015 noch besser ausfallen, als ohnehin in den HH 2016 eingearbeitet (+ 650 TEUR höhere Zuführungsrate ggü Plan 2015) bzw. sollten die Schlussabrechnungen zahlreicher Baumaßnahmen unter den erwarteten Planzahlen (HH-Reste) liegen, müssten die Kredite nicht bzw. nicht in voller Höhe ausgeschöpft werden. Gleiches gilt selbstverständlich, wenn Maßnahmen im Verwaltungs- und Vermögenshaushalt 2016 nicht durchgeführt werden sollen bzw. der Mittelabfluss sich verzögern sollte - dies immer auch vorausgesetzt, dass die Einnahmen wie verplant zufließen werden.

I 91000001 9761 Ansatz 2016 mit 228.350 EUR betrifft die Tilgung von in Vorjahren aufgenommenen Krediten.

Einzelplan 9 Allgemeine Finanzwirtschaft

Saldo Abschnitt/Einzelplan Bezeichnung	Ansatz 2016	Verpflicht. Erm.	Ansatz 2015	Rechnungs- ergebnis 2014	Investitionen/Inv.Förderng	
					Gesamt- bedarf	Bisher be- reitgestellt

91 Sonstige allgemeine Finanzwirtschaft						
Summe Einnahmen	1.773.800	0	2.082.100	5.044.079,99	0	0
Summe Ausgaben	579.900	0	228.350	122.749,97	0	0
Saldo	1.193.900	0	1.853.750	4.921.330,02	0	0

9 Allgemeine Finanzwirtschaft						
Summe Einnahmen	1.773.800	0	2.082.100	5.044.079,99	0	0
Summe Ausgaben	579.900	0	228.350	122.749,97	0	0
Saldo	1.193.900	0	1.853.750	4.921.330,02	0	0