

» WIR SERVIEREN EINEN PERFEKTEN TAG IM SCHWÄBISCHEN WALD «

Zur einstigen Ölquelle

RUDERSBERG

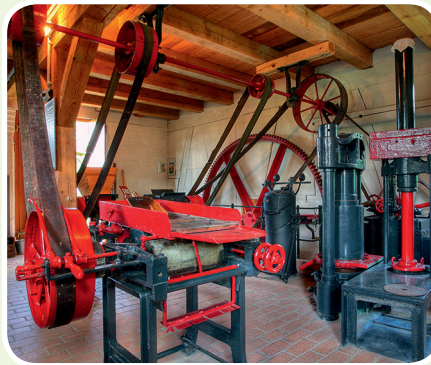

Zielgruppe:
bewegungsdurstige Menschen
mit Wissenshunger



3,7 km

Dauer:
ganztags

Anforderungen:
nicht barrierefrei,
gutes Schuhwerk



MAN NEHME EINEN GUTEN SONNTAG:



von Mai bis Oktober → Waldbus-Saison

10:05 Uhr Stuttgart Hbf Start
S2 Richtung Schorndorf

11:10 Uhr Parken in Rudersberg
am Bahnhof Michelau

10:40 Uhr Schorndorf Ankunft

10:50 Uhr Schorndorf Start Waldbus Linie 265
(Bussteig 5) → Richtung Welzheim
(So./Feiertage vom 1. Mai bis Ende
Oktober)

11:07 Uhr Ankunft Michelau Ortsmitte

11:15 Uhr Nach kurzem Fußweg Ankunft an der Ölmühle Michelau mit ihrem kleinen Museum (Weilerwiesen 1, 73635 Rudersberg). An Sonn- und Feiertagen lädt der bewirtete „Mühlenskiosk“, zu einem verspäteten Frühstück ein. Die idyllisch daneben gelegene älteste Ölmühle Baden-Württembergs ermöglicht bei einer Besichtigung eine Zeitreise zu vergangenem Müllershandwerk.

12:15 Uhr Entlang des Heimatkundlichen Lehrpfades Schlechtbach und des Wieslaufal-

Ausflugsrezept 4

Wanderwegs 2 geht es bei einer kurzweiligen Wanderung nach Rudersberg.

13:45 Uhr In Rudersberg am Bahnhof bietet sich die Einkehrmöglichkeit im Restaurant Buschle's Bahnhof an (Postplatz 1, 73635 Rudersberg)

15:17 Uhr Rudersberg Bahnhof Rückfahrt mit der Buslinie 228 Richtung Schorndorf (alternativ 16:14 Uhr mit dem Waldbus)



15:40 Uhr Schorndorf Bahnhof Ankunft
(alternativ 16:50 Uhr mit dem Waldbus)

15:21 Uhr Ankunft Michelau Ortsmitte
(alternativ 16:15 Uhr mit dem Waldbus)

15:48 Uhr Schorndorf Abfahrt
S2 Richtung Stuttgart
(alternativ 17:18 Uhr)

2 Min. Fußweg zum Parkplatz

16:25 Uhr Stuttgart Hbf Ankunft
(alternativ 17:55 Uhr)

WALDBUSFAHRPLAN

An Sonn- und Feiertagen | Linie 265

Dannenmann

von 1. Mai bis 27. Oktober 2019 mit Fahrradbeförderung

R2 S2 Stuttgart Hbf ab	08:35	10:05	12:05	13:35	15:35	17:05
R2 S2 Schorndorf Bhf an	09:10	10:40	12:40	14:10	16:10	17:40
Bus mit Fahrradanhänger						
Schorndorf Bahnhof ab	09:20	10:50	12:50	14:20	16:20	17:50
- Grabenstraße	09:22	10:52	12:52	14:22	16:22	17:52
- Welzheimer Straße	09:24	10:54	12:54	14:24	16:24	17:54
Haubersbronn Rathaus	09:29	10:59	12:59	14:29	16:29	17:59
- Miedelsbacher Str.	09:30	11:00	13:00	14:30	16:30	18:00
Miedelsbach Im Hiller	09:31	11:01	13:01	14:31	16:31	18:01
- Tannbachbrücke	09:32	11:02	13:02	14:32	16:32	18:02
Steinenberg Schorndorfer Str.	09:34	11:04	13:04	14:34	16:34	18:04
- Michelauer Straße	09:35	11:05	13:05	14:35	16:35	18:05
Schlechtb. Michelau Ortsm.	09:37	11:07	13:07	14:37	16:37	18:07
- Ortsmitte	09:39	11:09	13:09	14:39	16:39	18:09
Rudersberg Bahnhof	09:41	11:11	13:11	14:41	16:41	18:11

Rdb. Obernd. Brunnenpl.	11:08	12:38	14:38	16:08	18:08	19:38
- Nord	11:10	12:40	14:40	16:10	18:10	19:40
- Marktplatz	11:11	12:41	14:41	16:11	18:11	19:41
- Bahnhof	11:14	12:44	14:44	16:14	18:14	19:44
Schlechtbach Ortsmitte	11:15	12:45	14:45	16:15	18:15	19:45
- Michelau Ortsmitte	11:17	12:47	14:47	16:17	18:17	19:47
Steinenberg Michelauer Str.	11:19	12:49	14:49	16:19	18:19	19:49
- Schorndorfer Straße	11:20	12:50	14:50	16:20	18:20	19:50
Miedelsbach Rathaus	11:23	12:53	14:53	16:23	18:23	19:53
Haubersbr. Miedelsb. Str.	11:24	12:54	14:54	16:24	18:24	19:54
- Rathaus	11:25	12:55	14:55	16:25	18:25	19:55
Schorndorf Welzheimer Str.	11:30	13:00	15:00	16:30	18:30	20:00
Schorndorf Bahnhof	11:38	13:20	15:20	16:50	18:38	20:08
R2 S2 Schorndorf Bhf ab	11:48	13:48	15:48	17:14	18:48	20:14
R2 S2 Stuttgart Hbf an	12:25	14:25	16:25	17:40	19:25	20:40

Limesbus Süd 375

S-Bahn



Haltestellen zum Be- und Entladen von Fahrrädern

Stand Juli 2019, bitte aktuellen Fahrplan beachten